

## QUESTIONARIO DOCENTI 2017/2018

### RISORSE UMANE E ORGANIZZAZIONE: LA STABILITA' DEL CORPO DOCENTE

1	1
2	3
3	8
4	48
5	65

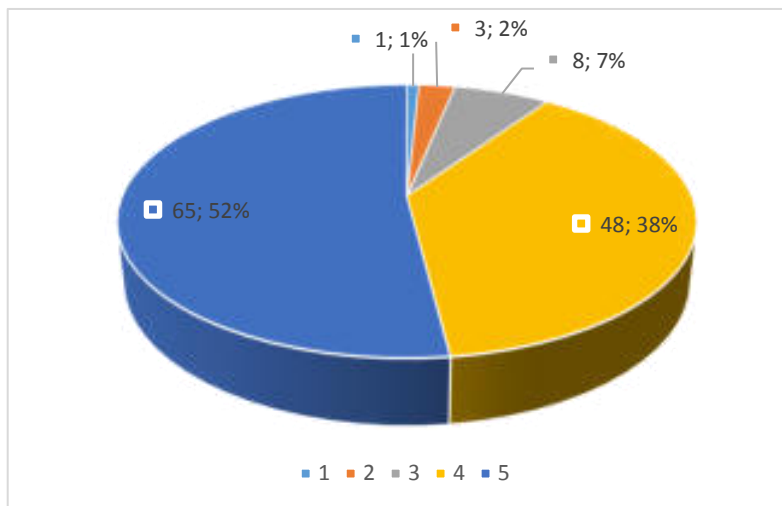

### RISORSE UMANE E ORGANIZZAZIONE: I DOCENTI DI SOSTEGNO

1	
2	11
3	8
4	40
5	66

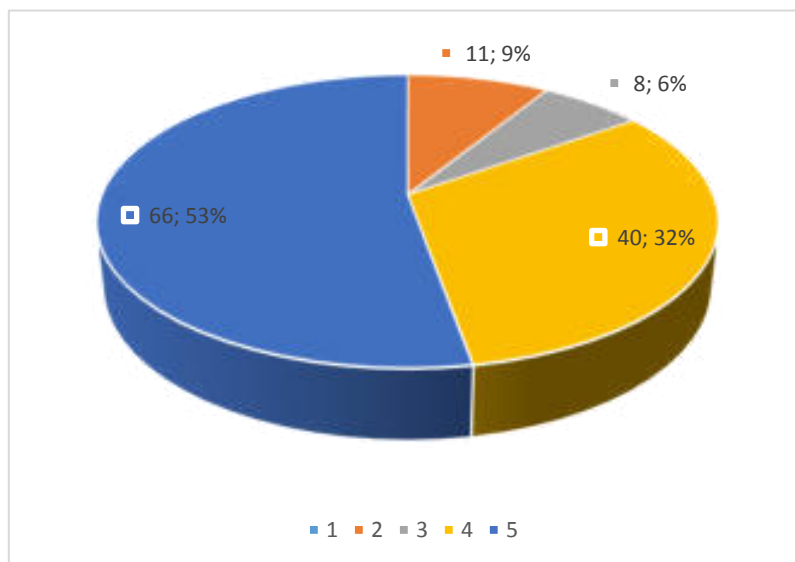

### RISORSE UMANE E ORGANIZZAZIONE: LA PREPARAZIONE DEI DOCENTI

1	1
2	1
3	3
4	37
5	83

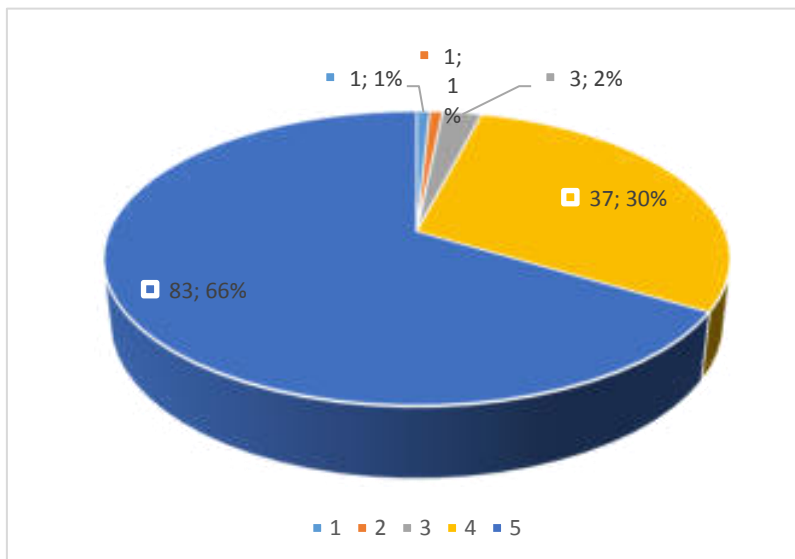

**RISORSE UMANE E ORGANIZZAZIONE: LA COLLABORAZIONE TRA DOCENTI**

1	2
2	5
3	10
4	27
5	80

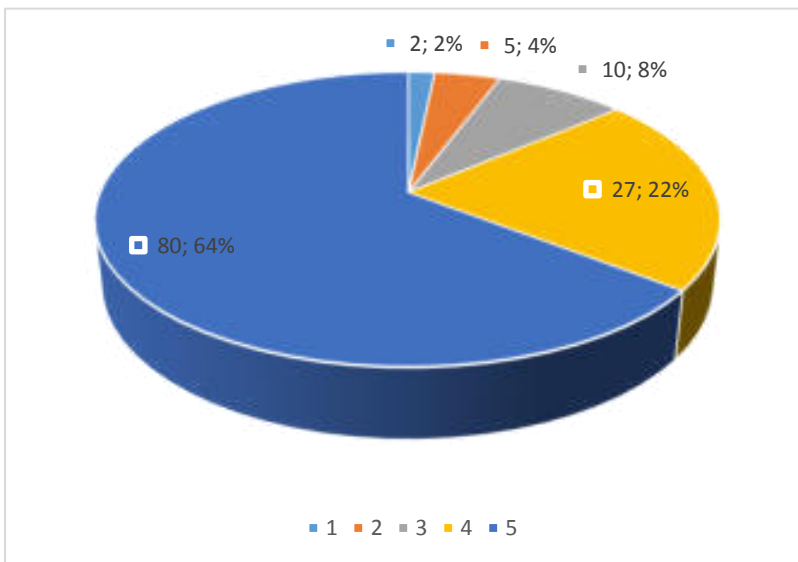

**RISORSE UMANE E ORGANIZZAZIONE: GLI UFFICI AMMINISTRATIVI**

1	
2	5
3	17
4	41
5	62

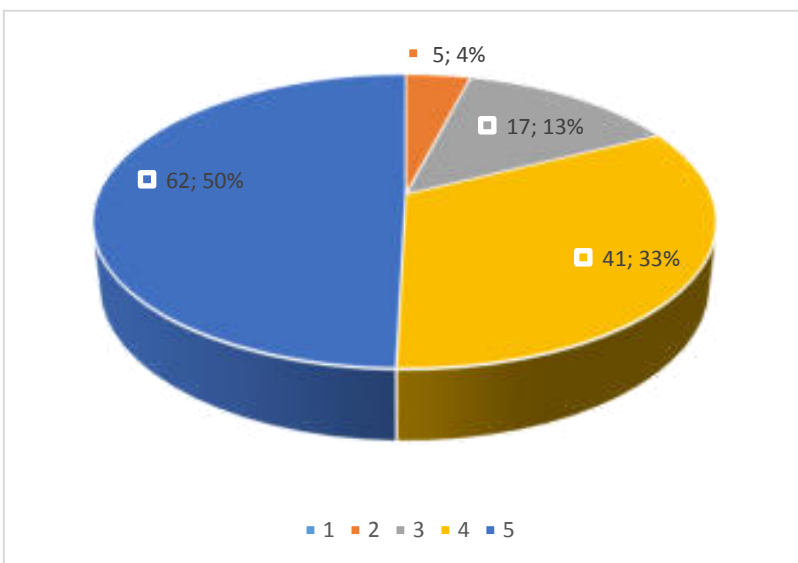

**RISORSE UMANE E ORGANIZZAZIONE: LA COLLABORAZIONE DEL PERSONALE ATA**

1	1
2	4
3	11
4	43
5	66

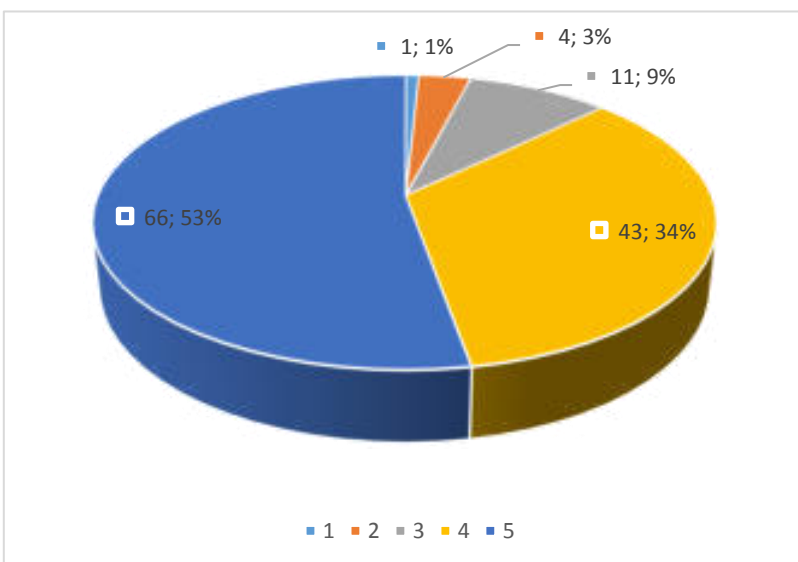

**RISORSE UMANE E ORGANIZZAZIONE: LA COLLABORAZIONE DELLE FAMIGLIE**

1	
2	4
3	15
4	28
5	78

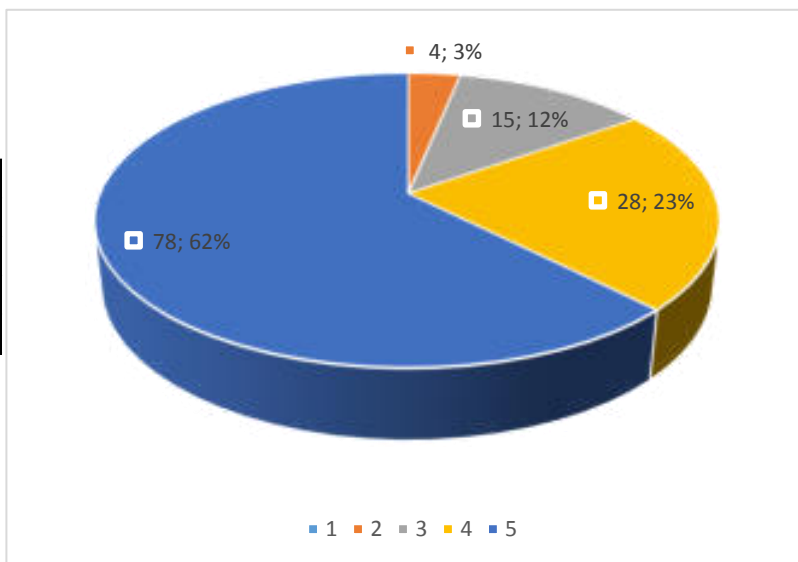

**RISORSE UMANE E ORGANIZZAZIONE: IL CLIMA GENERALE DELLA SCUOLA**

1	3
2	2
3	14
4	28
5	78

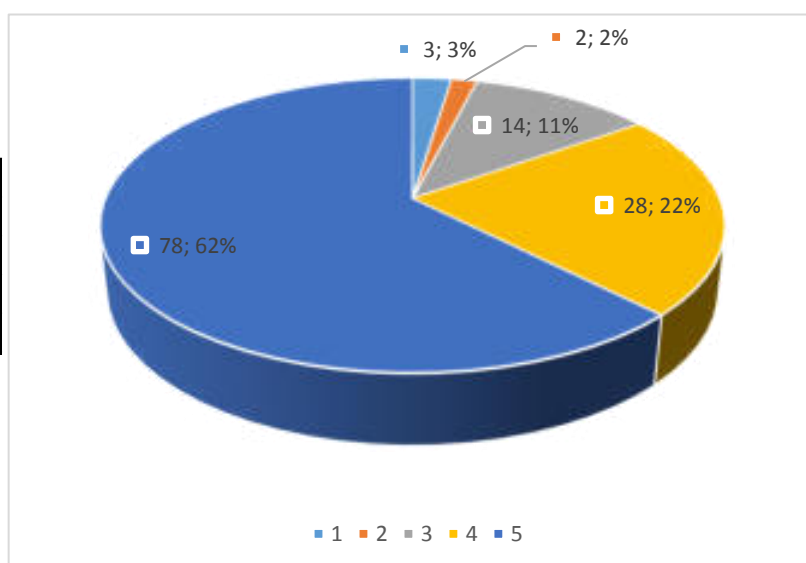

**RISORSE UMANE E ORGANIZZAZIONE: L'ORGANIZZAZIONE**

1	3
2	1
3	18
4	24
5	79

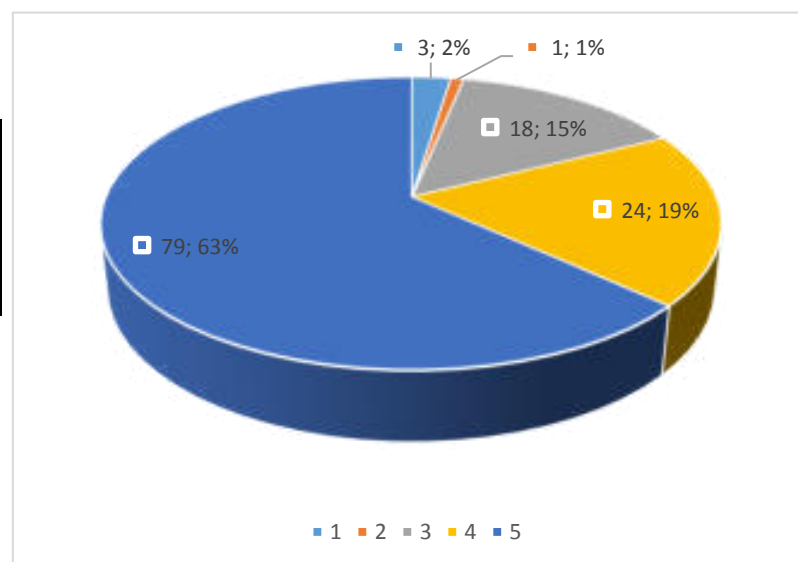

**RISORSE UMANE E ORGANIZZAZIONE: L'ORDINE E LA DISCIPLINA**

1	5
2	4
3	11
4	30
5	75

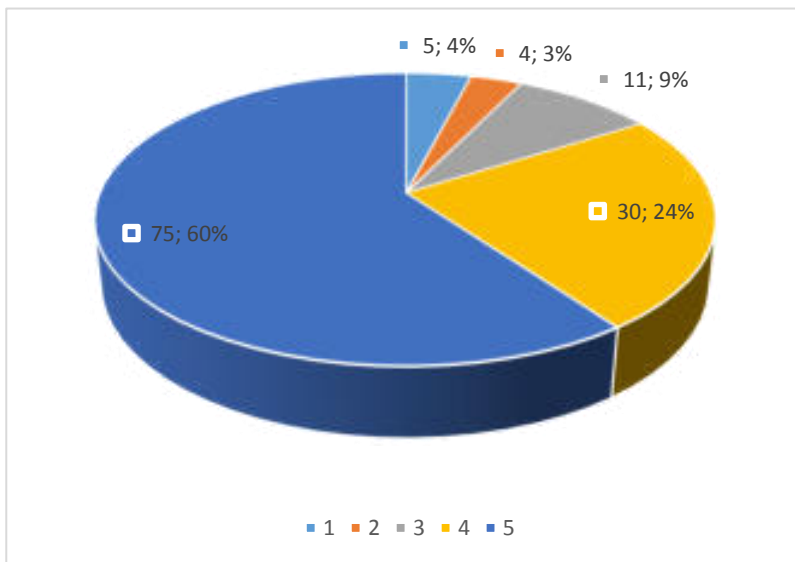

**RISORSE UMANE E ORGANIZZAZIONE: LA VARIETÀ DELL'OFFERTA FORMATIVA**

1	1
2	1
3	10
4	20
5	93

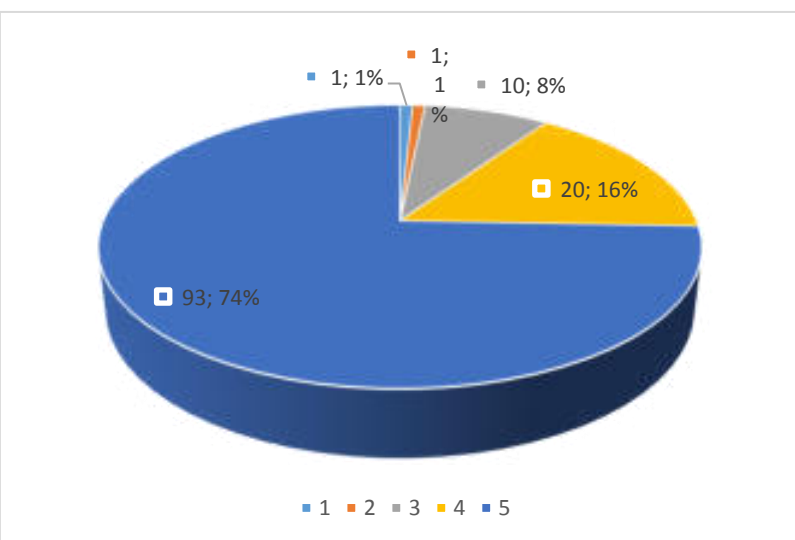

**Come valuta al momento attuale lo stato della comunicazione all'interno della scuola: Tra Dirigente Scolastico e Docenti**

1	1
2	1
3	5
4	19
5	95

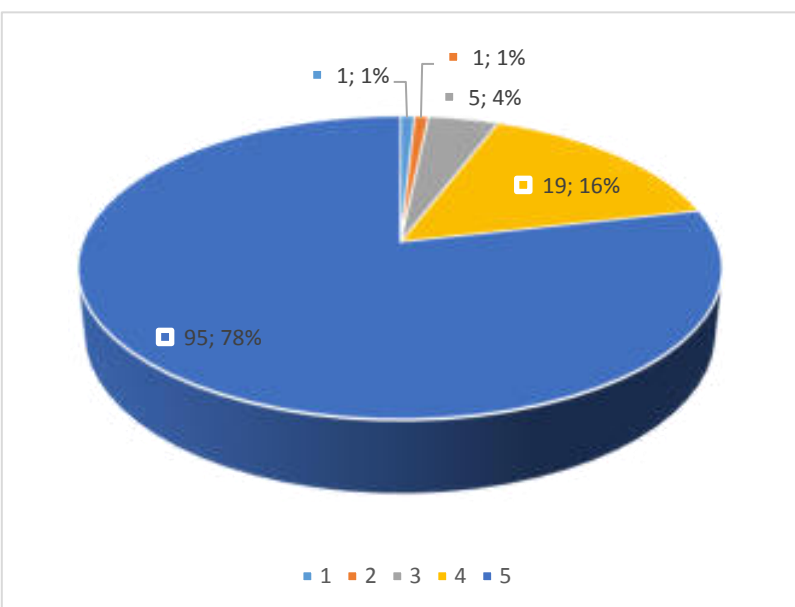

**Come valuta al momento attuale lo stato della comunicazione all'interno della scuola: Tra Dirigente Scolastico e Genitori**

1	
2	1
3	6
4	15
5	103

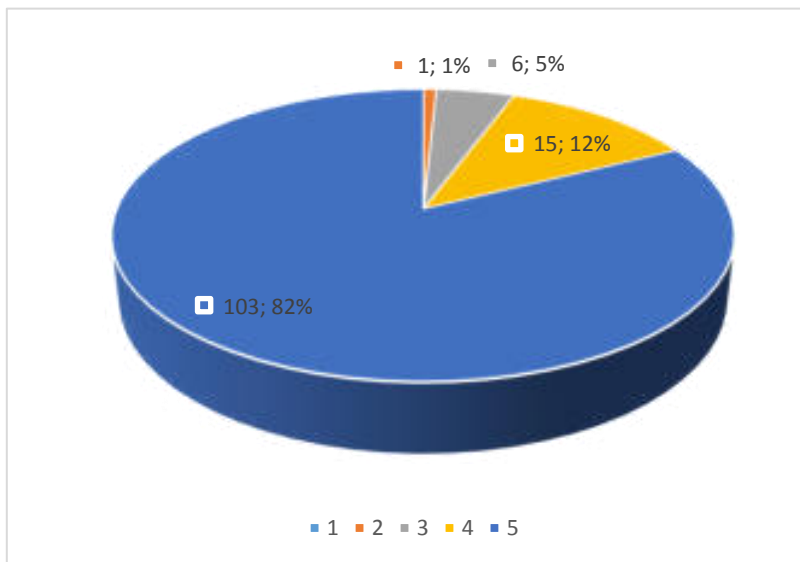

**Come valuta al momento attuale lo stato della comunicazione all'interno della scuola: Tra Dirigente Scolastico e Studenti**

1	
2	
3	6
4	22
5	95

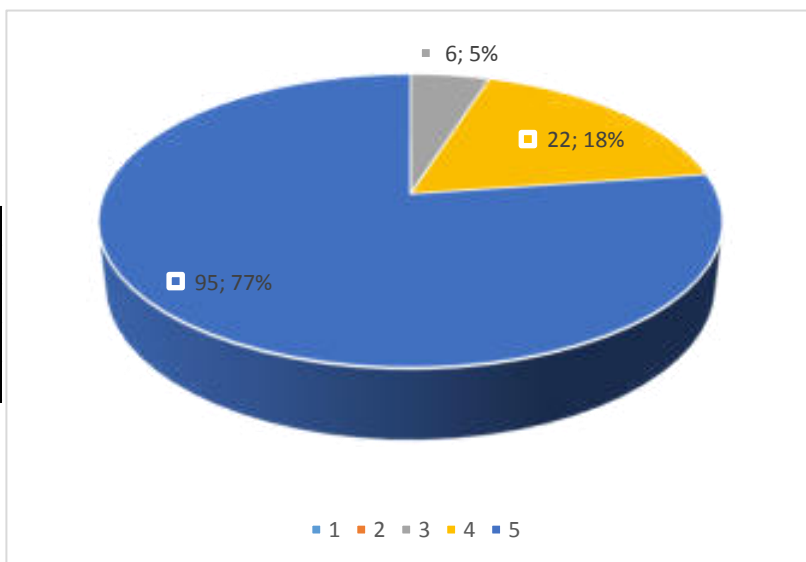

**Come valuta al momento attuale lo stato della comunicazione all'interno della scuola: Tra i Docenti**

1	2
2	2
3	9
4	35
5	77

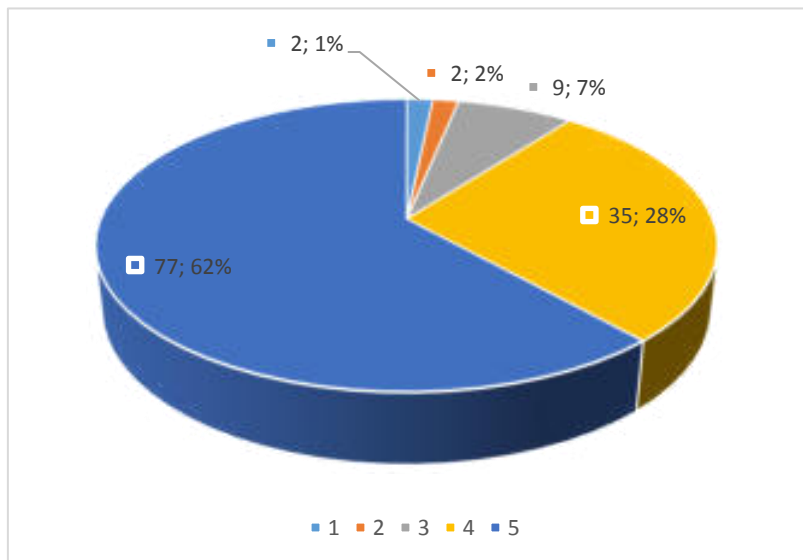

**Come valuta al momento attuale lo stato della comunicazione all'interno della scuola: Tra Docenti e Genitori**

1	1
2	1
3	11
4	39
5	74

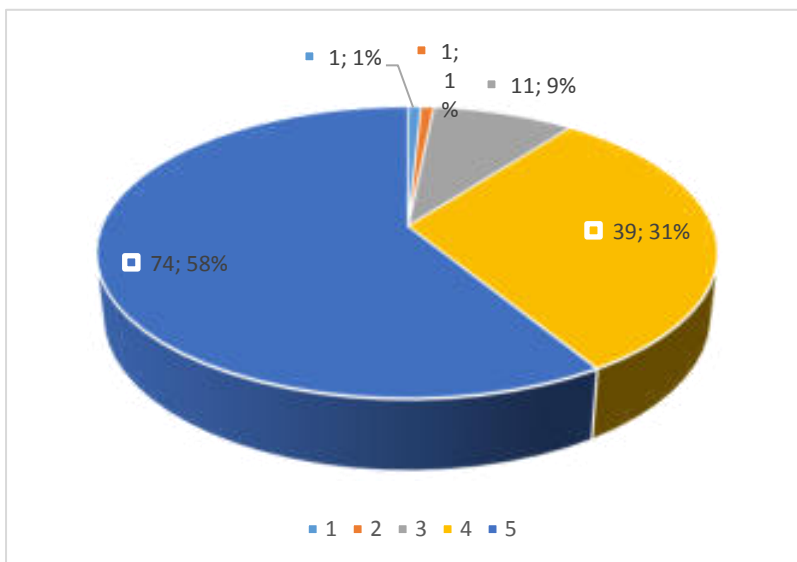

**Come valuta al momento attuale lo stato della comunicazione all'interno della scuola: Tra Docenti e Studenti**

1	
2	
3	8
4	22
5	95

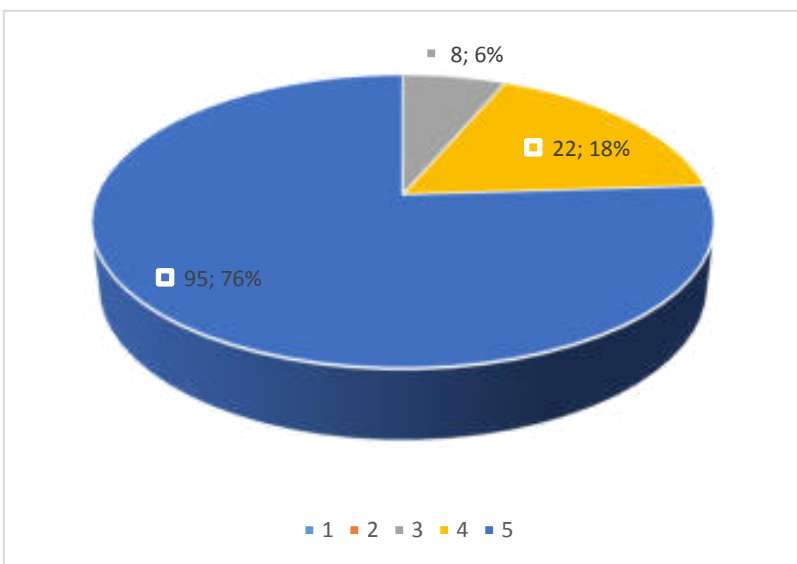

**Come valuta al momento attuale lo stato della comunicazione all'interno della scuola: Tra Docenti e personale di segreteria**

1	7
2	29
3	47
4	22
5	20

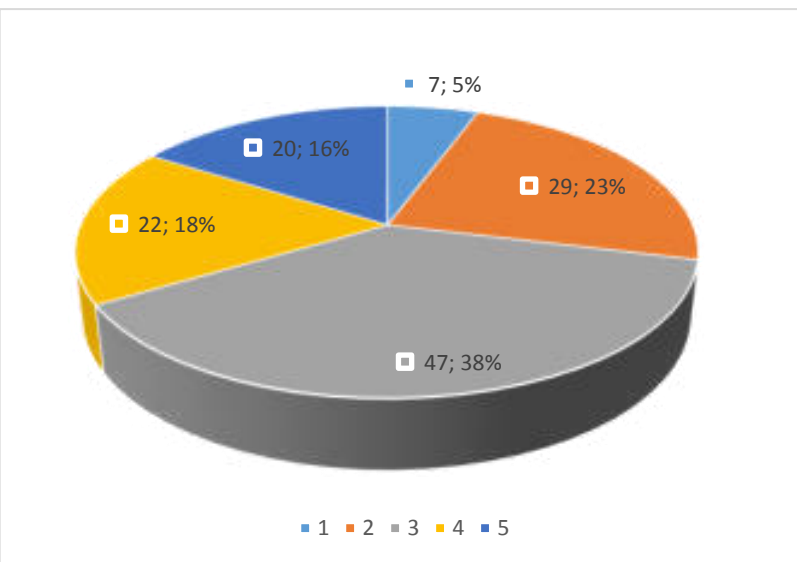

**Nelle attività di formazione, quali delle seguenti tematiche devono essere approfondite negli ambiti previsti dalla L. 107/15**

Autonomia organizzativa e di	6
Didattica per competenze, innovazione metodologica e competenze di base	30
Competenze digitali e nuovi a	24
Competenze di lingua stranie	18
Inclusione e disabilità	12
Coesione sociale e prevenzion	5
Integrazione, competenze di	9
Scuola e Lavoro	2
Valutazione e miglioramento	19

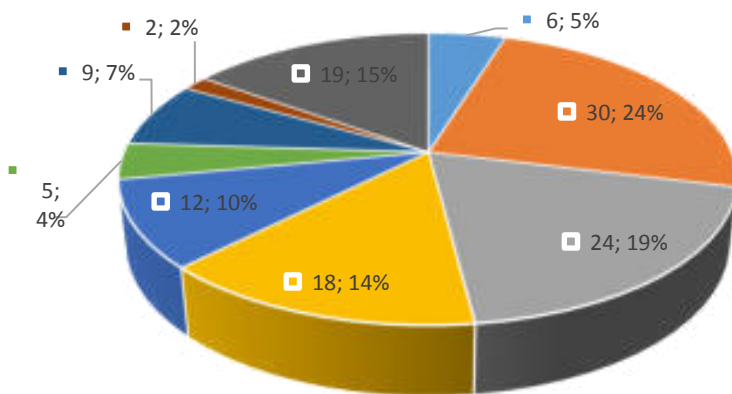

- Autonomia organizzativa e didattica
- Didattica per competenze, innovazione metodologica e competenze di base
- Competenze digitali e nuovi ambienti per l'apprendimento
- Competenze di lingua straniera
- Inclusione e disabilità
- Coesione sociale e prevenzione del disagio giovanile globale
- Integrazione, competenze di cittadinanza e cittadinanza globale
- Scuola e Lavoro
- Valutazione e miglioramento

**Cosa potenzierebbe, se necessario, per sviluppare tra studenti e genitori il senso di appartenenza e di adesione ai suoi obiettivi? Incontri di accoglienza per i nuovi iscritti**

1	5
2	2
3	19
4	53
5	46

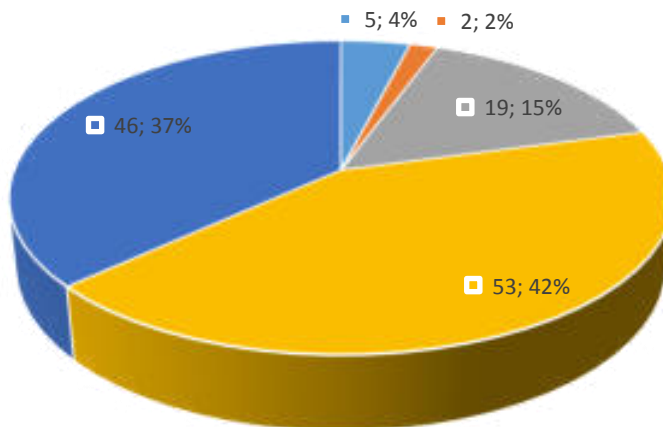

■ 1 ■ 2 ■ 3 ■ 4 ■ 5

**Cosa potenzierebbe, se necessario, per sviluppare tra studenti e genitori il senso di appartenenza e di adesione ai suoi obiettivi? Valorizzazione dei Consigli di Classe**

1	4
2	5
3	26
4	49
5	41

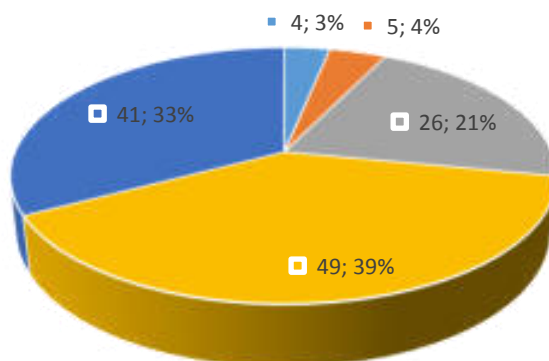

■ 1 ■ 2 ■ 3 ■ 4 ■ 5

**Cosa potenzierebbe, se necessario, per sviluppare tra studenti e genitori il senso di appartenenza e di adesione ai suoi obiettivi?  
Attività/feste collettive**

1	8
2	8
3	37
4	46
5	26

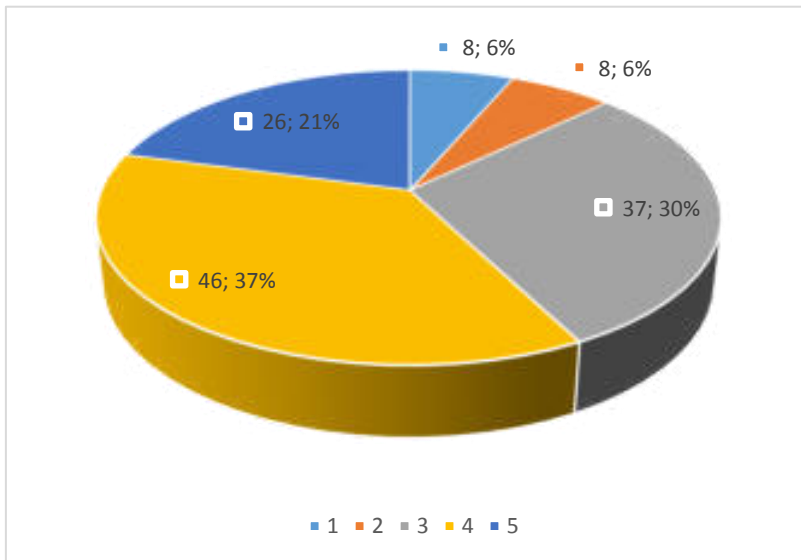

**Cosa potenzierebbe, se necessario, per sviluppare tra studenti e genitori il senso di appartenenza e di adesione ai suoi obiettivi?  
Impegno in aggiornamento continuo dei curricula**

1	1
2	7
3	29
4	48
5	40

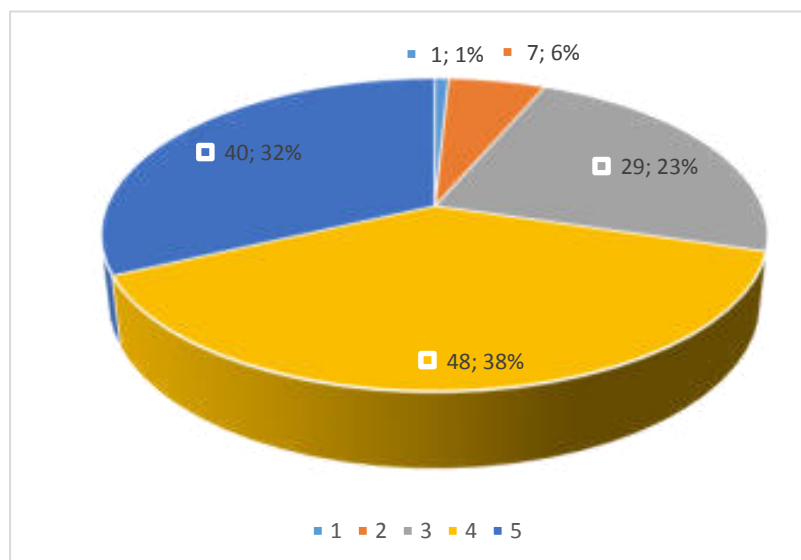

**Cosa potenzierebbe, se necessario, per sviluppare tra studenti e genitori il senso di appartenenza e di adesione ai suoi obiettivi?  
Impegno in attività extrascolastiche**

1	1
2	11
3	28
4	58
5	27

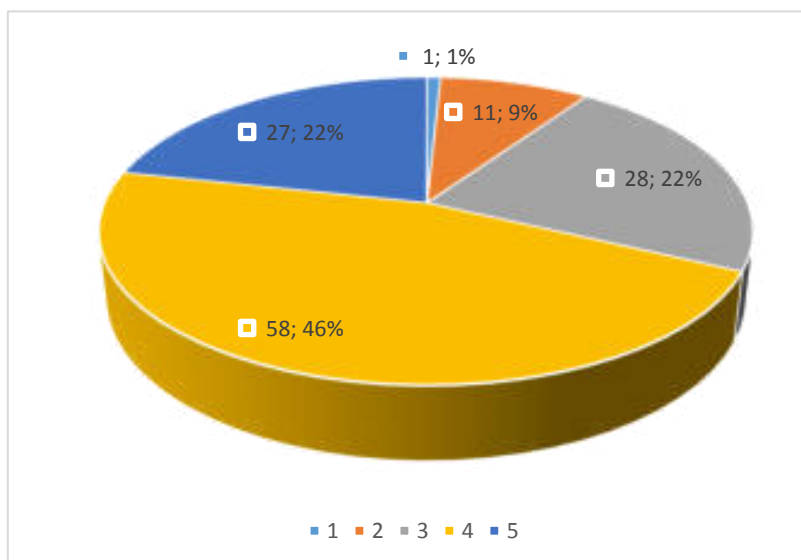



**Ritengo che nell'insegnamento occorra soprattutto conoscere il contenuto delle discipline; la didattica ha un'importanza secondaria**

si	3
abbastanza	10
poco	31
no	81
non saprei rispondere	

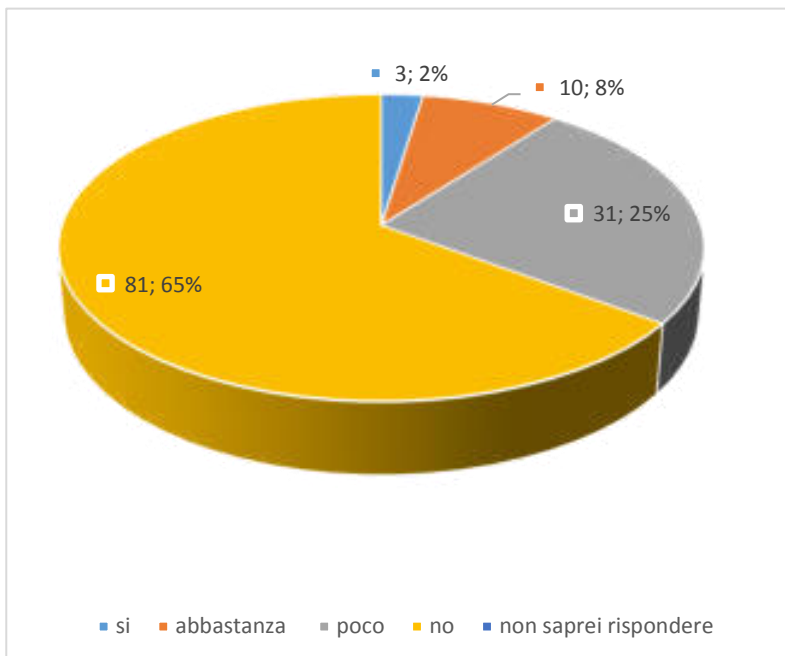

**Ritengo utile, nel programmare obiettivi ed attività, conoscere le caratteristiche degli stadi evolutivi degli alunni**

si	106
abbastanza	18
poco	
no	
non saprei rispondere	

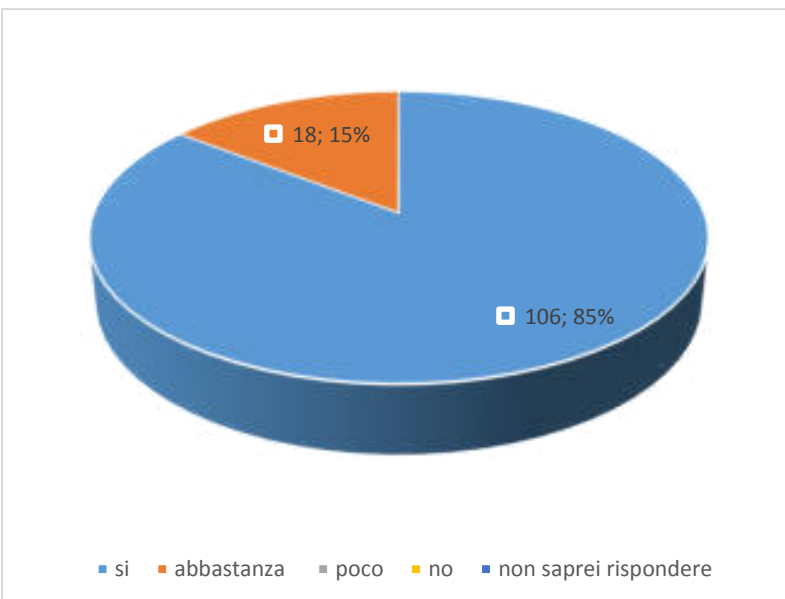

**Conosco la didattica delle discipline che insegno**

si	108
abbastanza	14
poco	3
no	
non saprei rispondere	

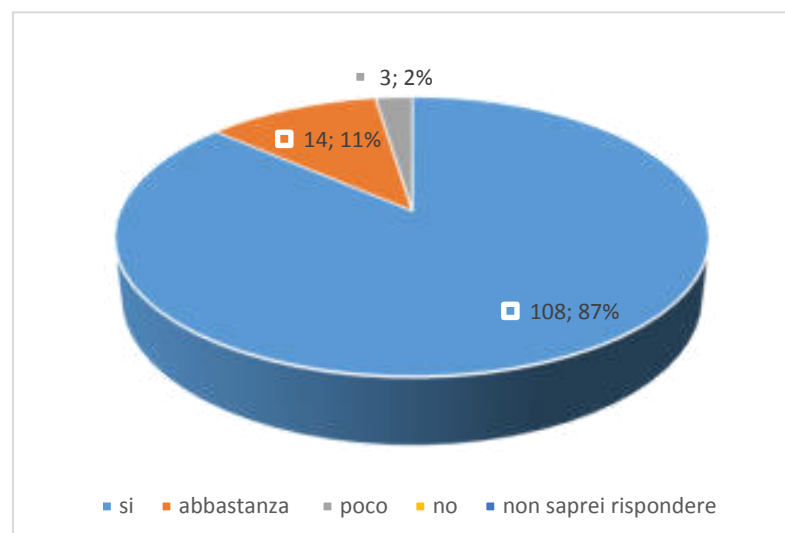

**Adeguo la mia didattica al contesto socio culturale degli alunni e del territorio**

si	105
abbastanza	18
poco	
no	
non saprei rispondere	

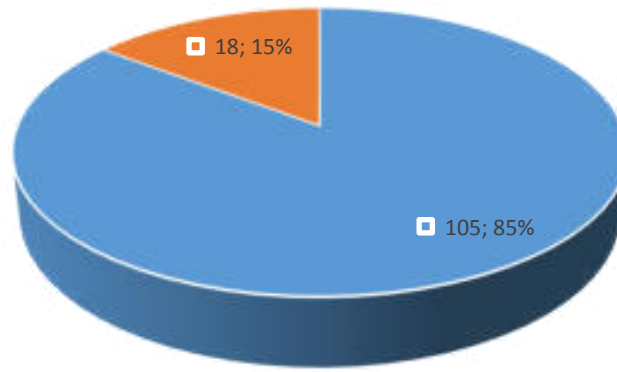

■ si ■ abbastanza ■ poco ■ no ■ non saprei rispondere

**Verifico costantemente la corrispondenza fra quanto programmato e quanto realizzato con gli alunni**

si	108
abbastanza	16
poco	
no	
non saprei rispondere	

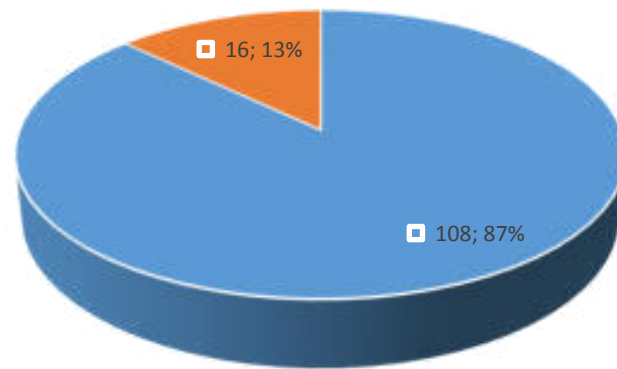

■ si ■ abbastanza ■ poco ■ no ■ non saprei rispondere

**Credo che una didattica adeguata possa facilitare molto l'apprendimento degli alunni e migliorare le dinamiche in classe**

si	118
abbastanza	5
poco	
no	
non saprei rispondere	

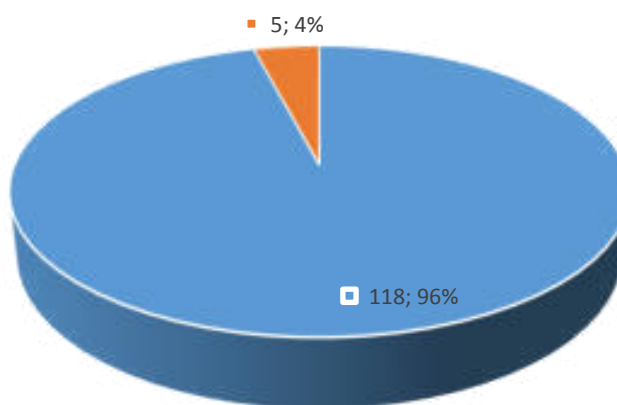

■ si ■ abbastanza ■ poco ■ no ■ non saprei rispondere

**Ritengo che la valutazione più che al processo debba porre attenzione al risultato**

si	23
abbastanza	13
poco	33
no	56
non saprei rispondere	

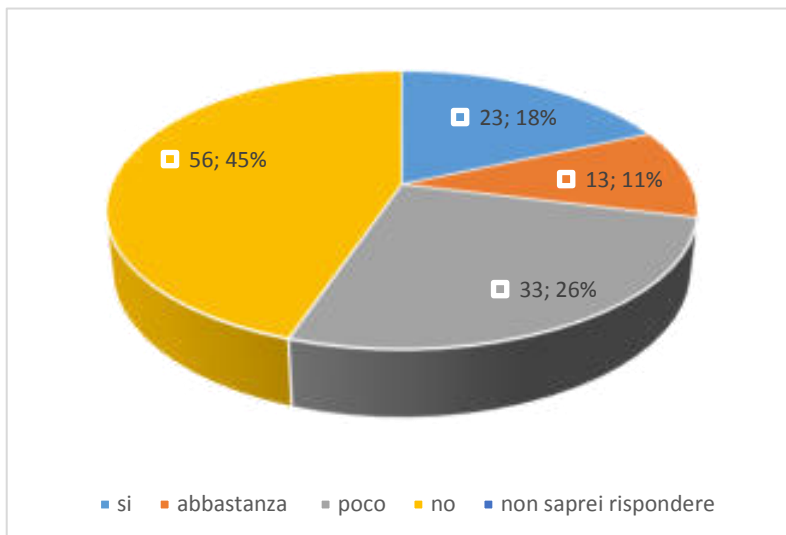

**Coinvolgo gli allievi nelle attività di valutazione, chiarendo quali siano i risultati raggiunti**

si	89
abbastanza	34
poco	
no	
non saprei rispondere	

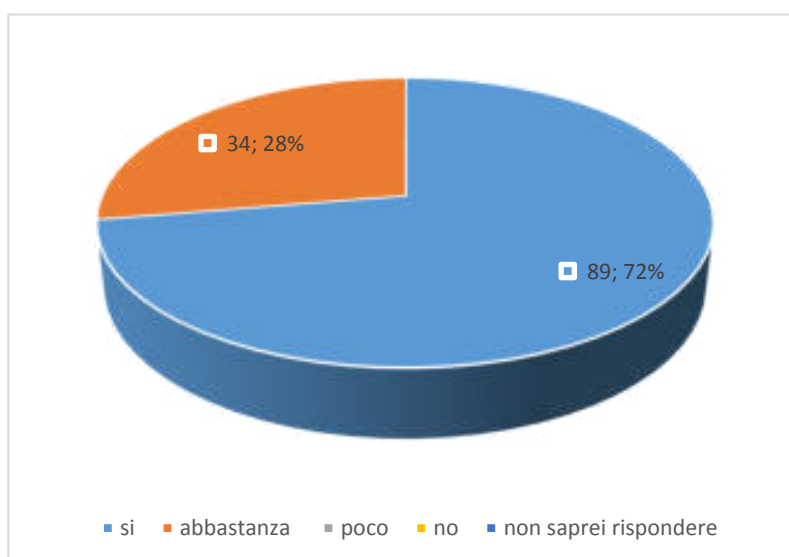

**Uso diverse tecniche e diversi strumenti di valutazione a seconda degli obiettivi**

si	93
abbastanza	29
poco	2
no	
non saprei rispondere	

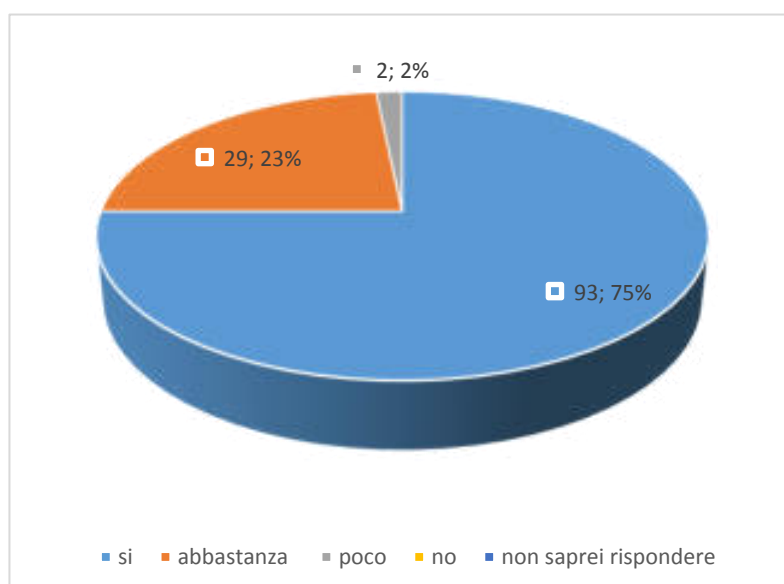

**Nell'esprimere la valutazione tengo conto dei livelli di partenza degli alunni**

si	117
abbastanza	7
poco	
no	
non saprei rispondere	

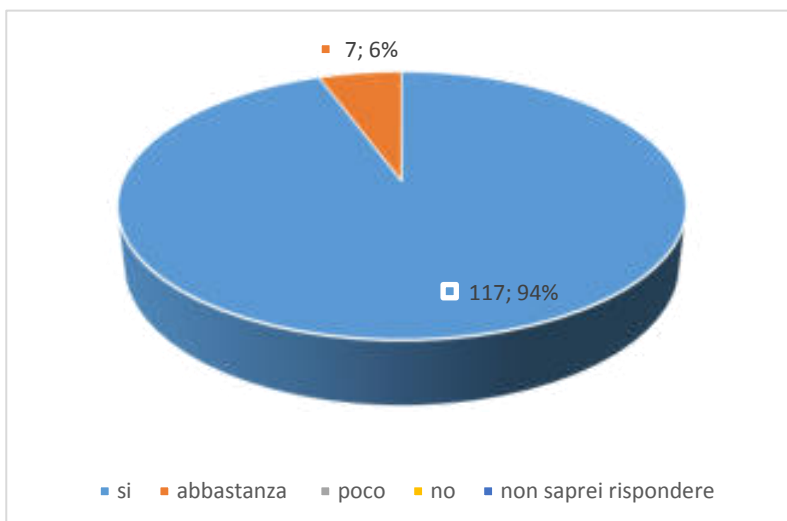

**Uso descrittori di valutazione condivisi con i colleghi della classe, dell'interclasse, dell'istituto**

si	86
abbastanza	36
poco	
no	
non saprei rispondere	

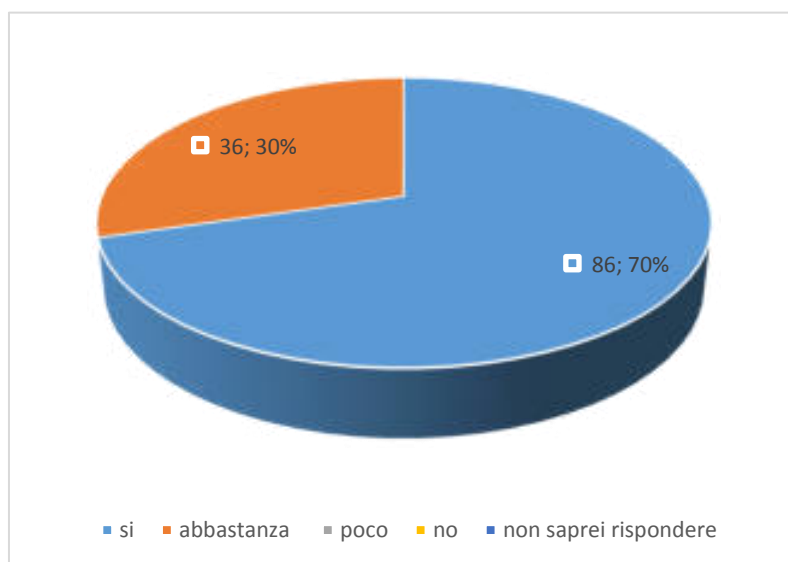

**Riesco a gestire il tempo della scuola in modo funzionale agli obiettivi, alla didattica e organizzo le attività tenendo presenti le esigenze degli alunni**

si	84
abbastanza	40
poco	
no	
non saprei rispondere	

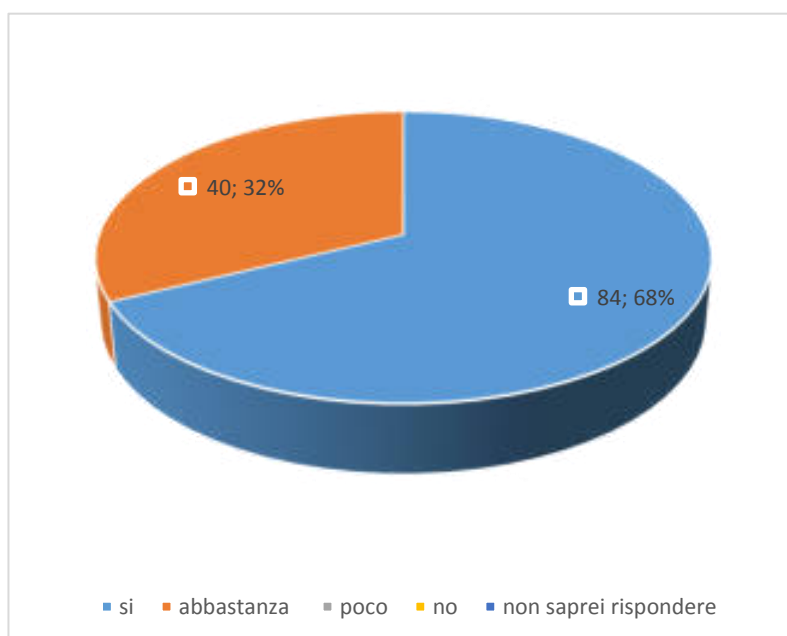

**So apportare le modifiche necessarie al piano di lavoro tenendo conto dei risultati e di valide proposte**

si	100
abbastanza	24
poco	
no	
non saprei rispondere	

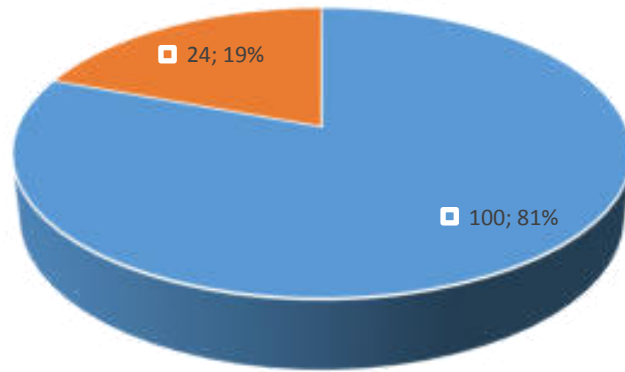

■ si ■ abbastanza ■ poco ■ no ■ non saprei rispondere

**Ritengo che l'insegnante debba pensare esclusivamente alla propria classe; l'organizzazione della scuola è competenza di altri**

si	27
abbastanza	6
poco	41
no	50
non saprei rispondere	

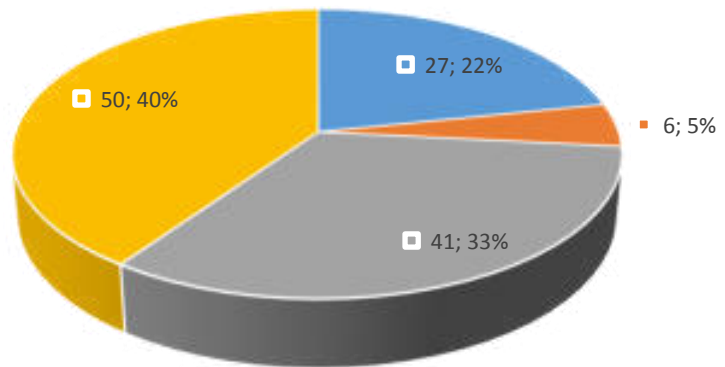

■ si ■ abbastanza ■ poco ■ no ■ non saprei rispondere

**Riesco a trovare il tempo per progettare i percorsi formativi con i colleghi della classe relativi a programmazione, preparazione di materiale didattico, valutazione**

si	67
abbastanza	43
poco	12
no	3
non saprei rispondere	

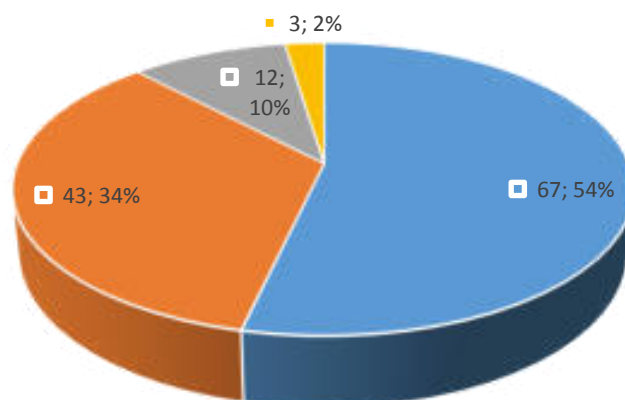

■ si ■ abbastanza ■ poco ■ no ■ non saprei rispondere

**Sono disponibile ad assumere funzioni gestionali per la realizzazione dell'Offerta Formativa**

si	37
abbastanza	55
poco	21
no	9
non saprei rispondere	3

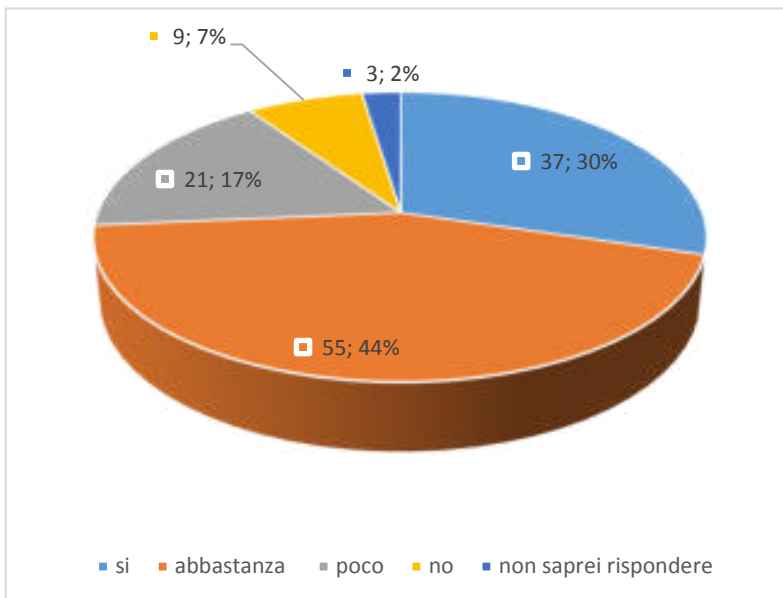

**Ritengo che gli Organi Collegiali della scuola siano una istituzione utile**

si	51
abbastanza	51
poco	14
no	9
non saprei rispondere	

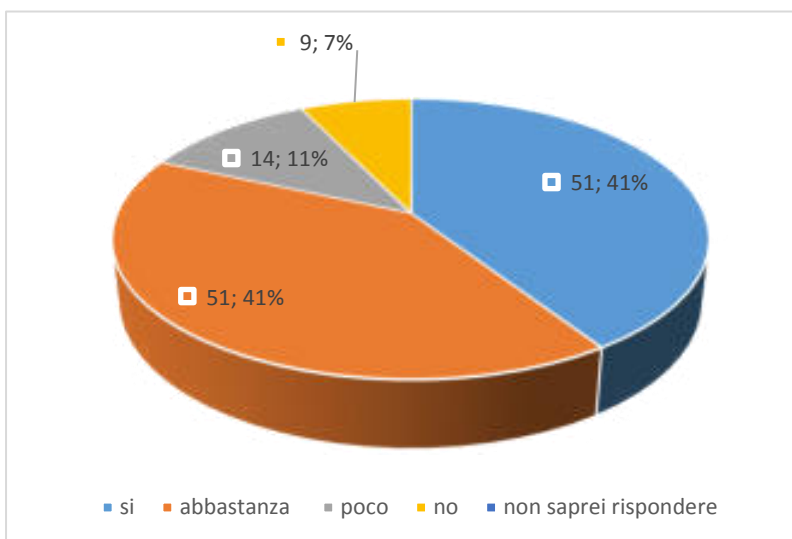

**Partecipo regolarmente alle riunioni degli Organi Collegiali di mia competenza**

si	116
abbastanza	8
poco	
no	
non saprei rispondere	

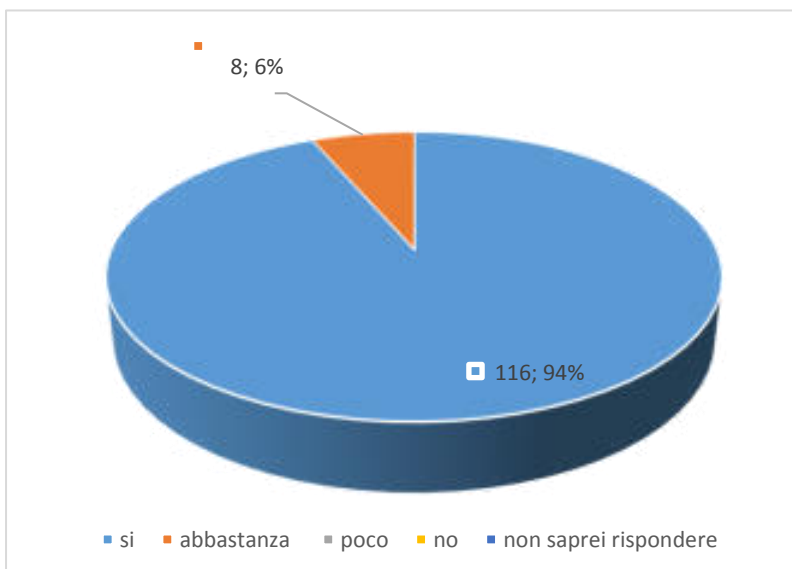

**Accetto le decisioni democraticamente stabilite dagli Organi Collegiali**

si	110
abbastanza	14
poco	
no	
non saprei rispondere	

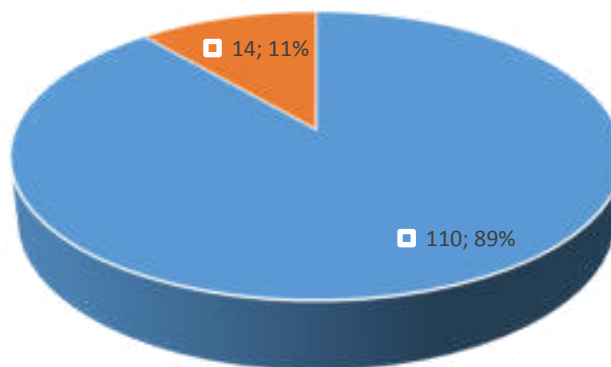

■ si ■ abbastanza ■ poco ■ no ■ non saprei rispondere

**Gli Organi Collegiali rappresentano una inutile e burocratica presenza che intralcia il ruolo istituzionale della scuola**

si	2
abbastanza	4
poco	8
no	107
non saprei rispondere	4

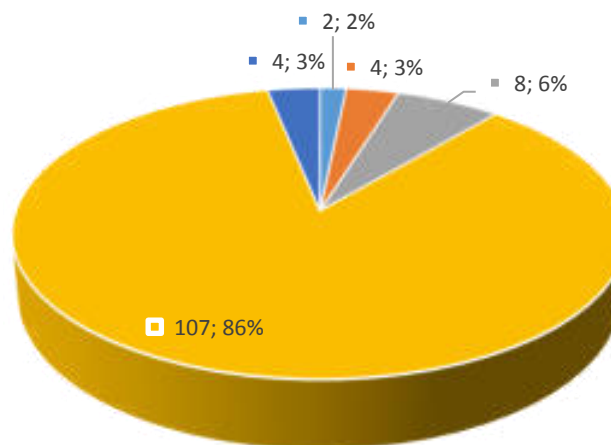

■ si ■ abbastanza ■ poco ■ no ■ non saprei rispondere

**Offro contributi personali alle decisioni degli Organi Collegiali**

si	58
abbastanza	49
poco	14
no	3
non saprei rispondere	

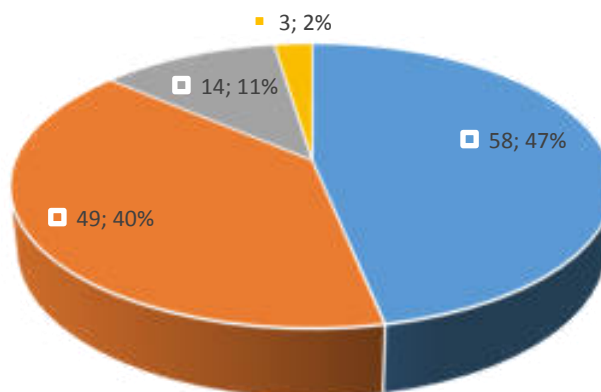

■ si ■ abbastanza ■ poco ■ no ■ non saprei rispondere

**Ritengo importanti i  
seguenti Organi Collegiali:  
Interclasse / classe docenti**

si	107
abbastanza	18
poco	
no	
non saprei rispondere	

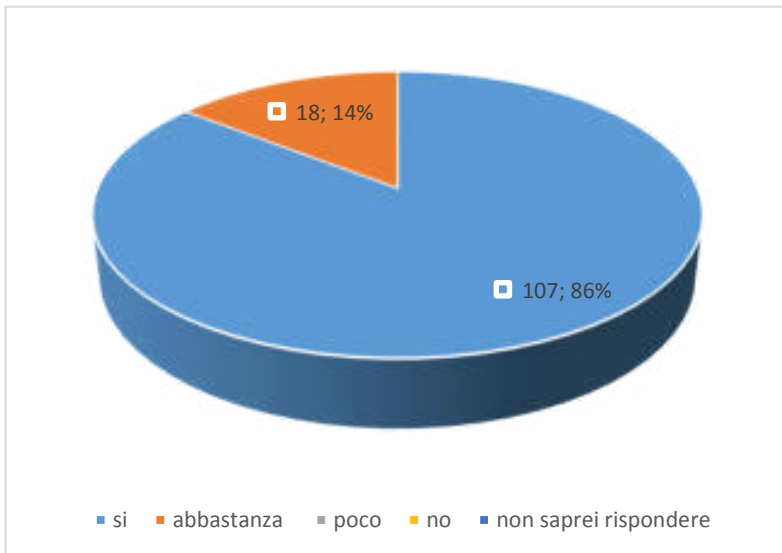

**Ritengo importanti i  
seguenti Organi Collegiali:  
Interclasse / classe genitori**

si	93
abbastanza	25
poco	4
no	3
non saprei rispondere	

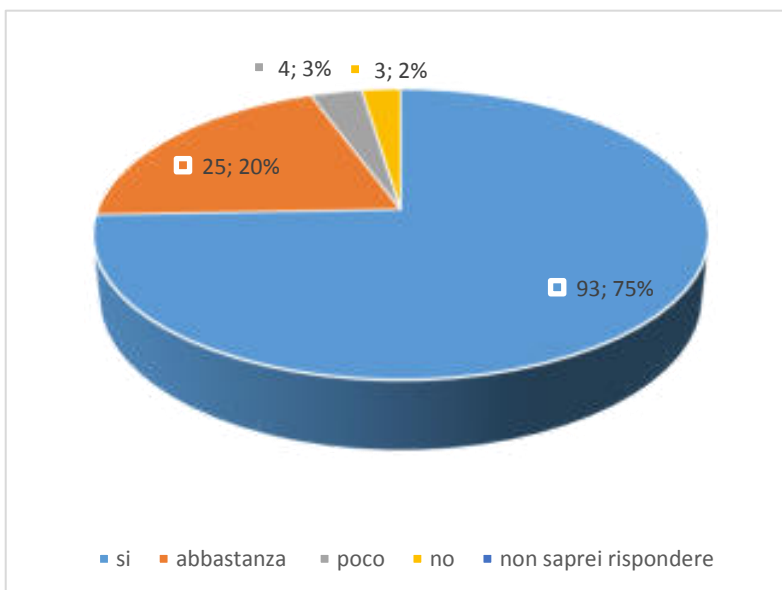

**Ritengo importanti i  
seguenti Organi Collegiali:  
Collegio docenti**

si	102
abbastanza	23
poco	
no	
non saprei rispondere	

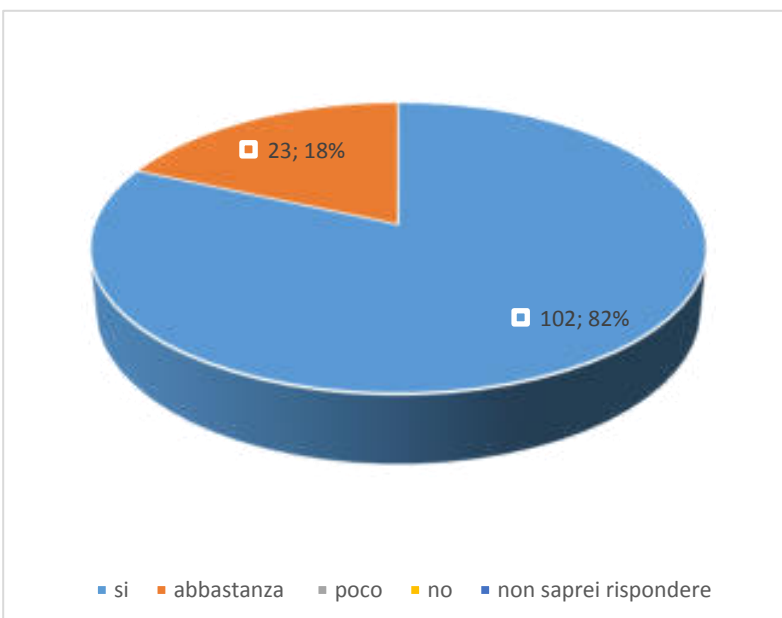



**Ritengo importanti i seguenti Organi Collegiali: Consiglio di Istituto/Circolo**

si	98
abbastanza	24
poco	2
no	1
non saprei rispondere	

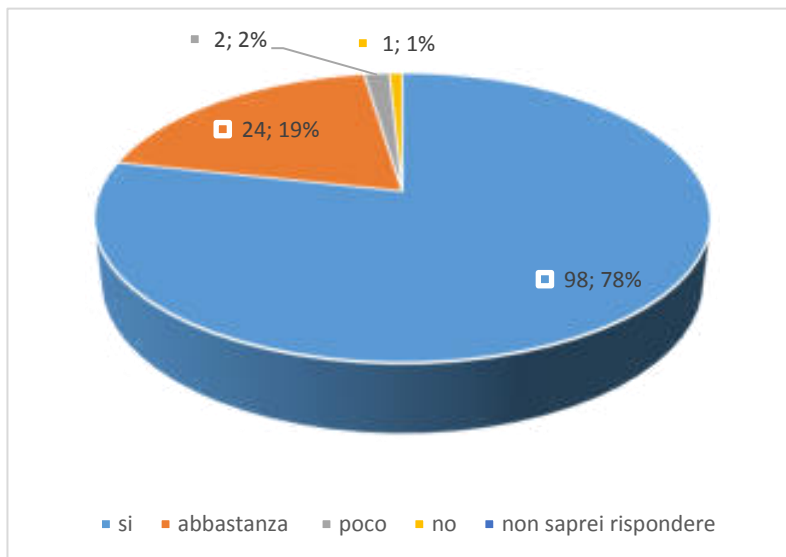

**Sento la necessità di integrare e aggiornare la formazione ricevuta con ... autoformazione attraverso letture, riviste, ecc.**

si	50
abbastanza	69
poco	6
no	
non saprei rispondere	

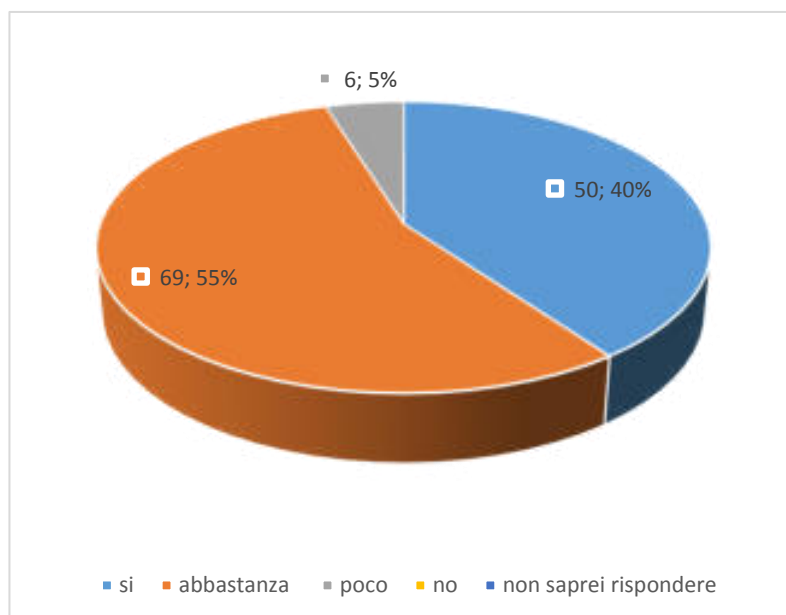

**Sento la necessità di integrare e aggiornare la formazione ricevuta con ... corsi di aggiornamento / formazione**

si	44
abbastanza	73
poco	8
no	
non saprei rispondere	

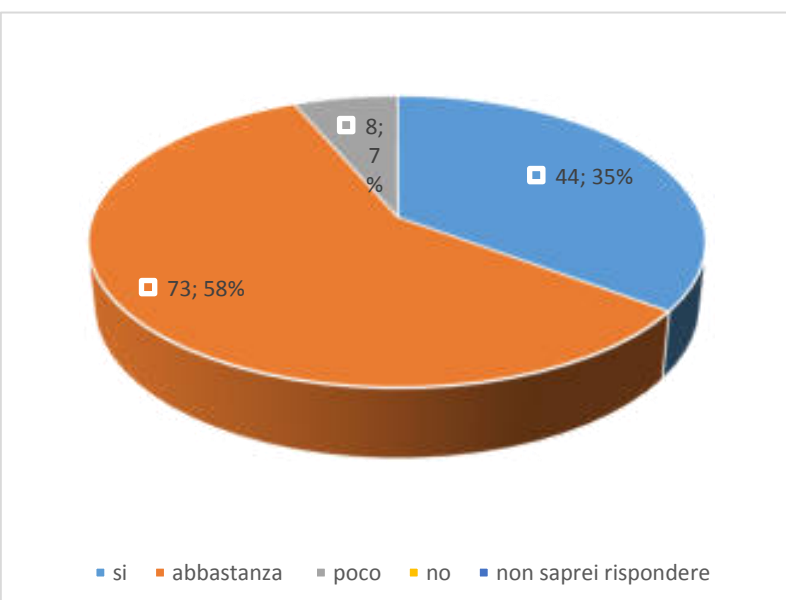

**Sento la necessità di integrare e aggiornare la formazione ricevuta con ... partecipazione a convegni, seminari, dibattiti**

si	44
abbastanza	70
poco	11
no	
non saprei rispondere	

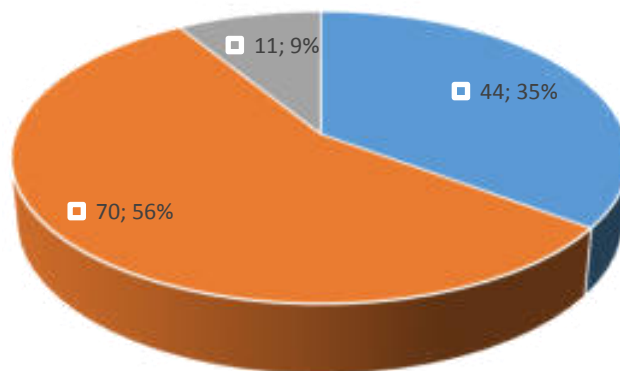

■ si ■ abbastanza ■ poco ■ no ■ non saprei rispondere

**Sento la necessità di integrare e aggiornare la formazione ricevuta con ... confronto con i colleghi**

si	52
abbastanza	65
poco	7
no	
non saprei rispondere	

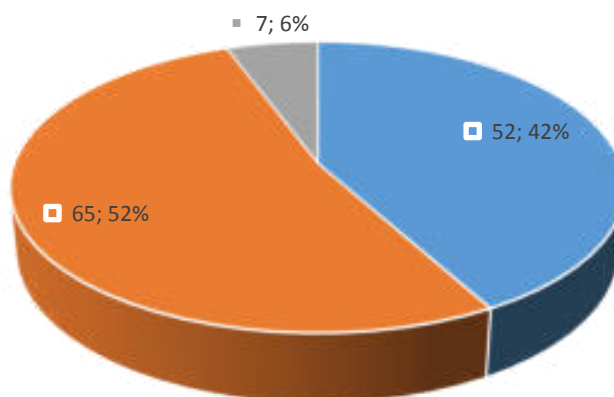

■ si ■ abbastanza ■ poco ■ no ■ non saprei rispondere

**Partecipo a corsi di formazione / aggiornamento relativi a... aspetti psicologici / pedagogici**

si	38
abbastanza	78
poco	8
no	1
non saprei rispondere	

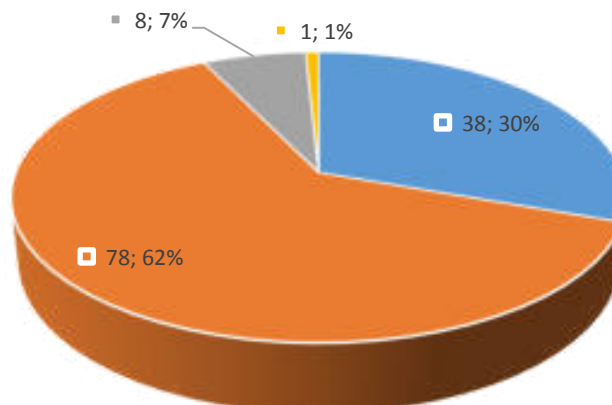

■ si ■ abbastanza ■ poco ■ no ■ non saprei rispondere

**Partecipo a corsi di formazione / aggiornamento relativi a... didattica disciplinare**

si	37
abbastanza	78
poco	9
no	1
non saprei rispondere	

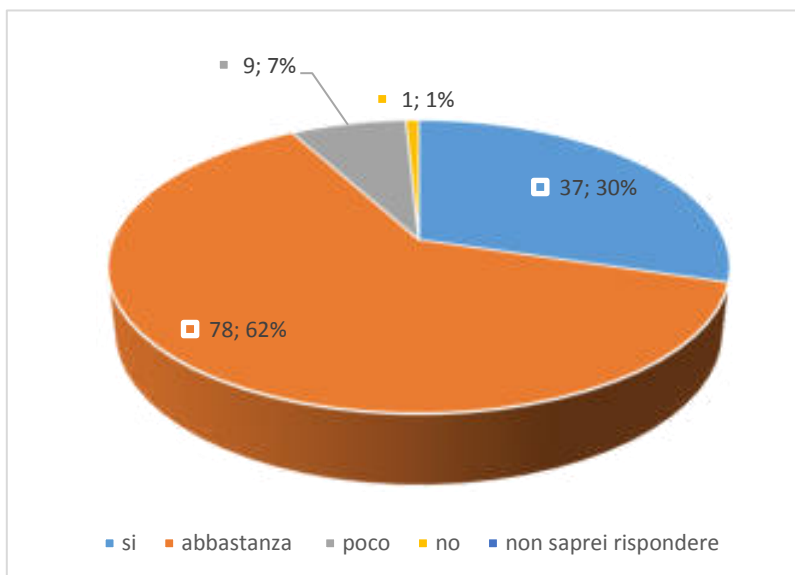

**Partecipo a corsi di formazione / aggiornamento relativi a... argomenti culturali specifici**

si	25
abbastanza	84
poco	14
no	2
non saprei rispondere	

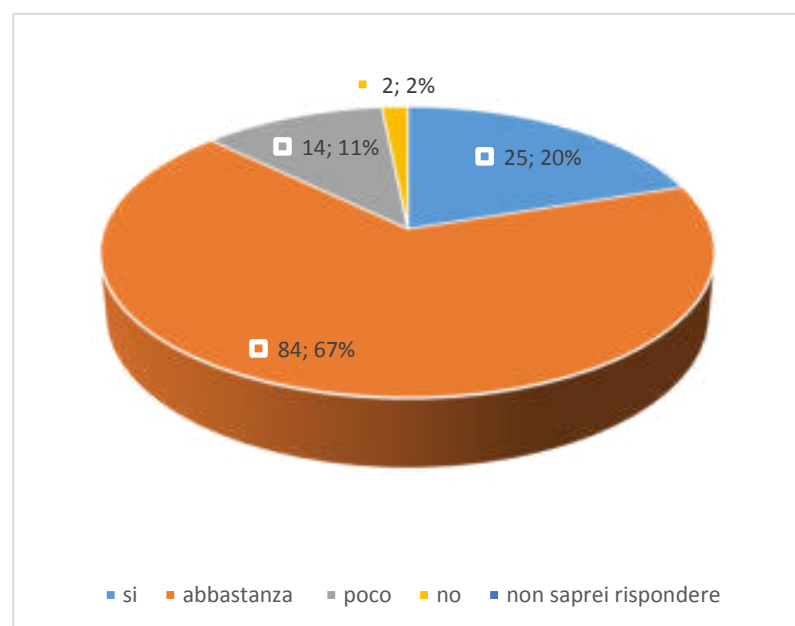

**Sono disponibile a sperimentare la ricaduta dell'aggiornamento sulla didattica quotidiana**

si	50
abbastanza	68
poco	7
no	
non saprei rispondere	

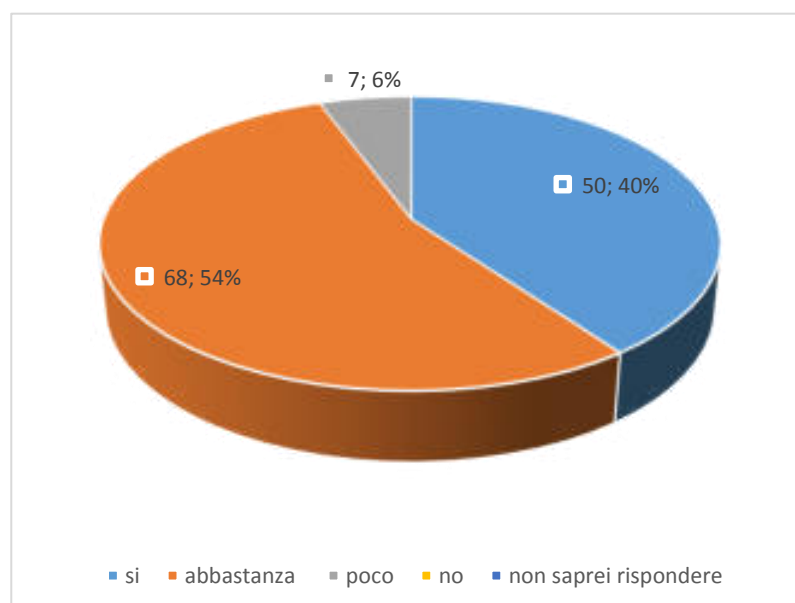

**Ritengo utile alla mia formazione la partecipazione attiva ai laboratori condotti da specialisti con gli alunni**

si	47
abbastanza	66
poco	12
no	
non saprei rispondere	

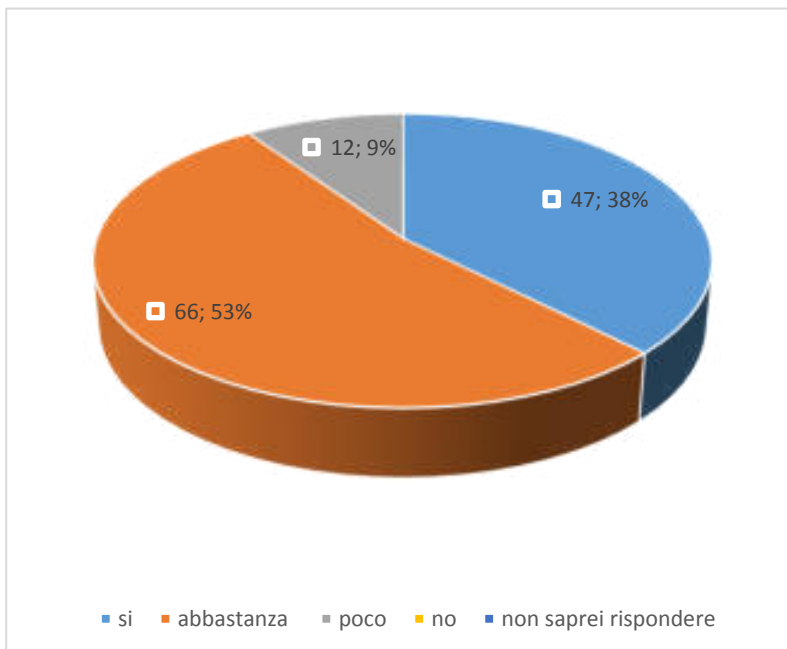

**Ritengo importante il confronto, la collaborazione e lo scambio di informazioni, materiali ed esperienze con i colleghi**

si	113
abbastanza	10
poco	2
no	
non saprei rispondere	

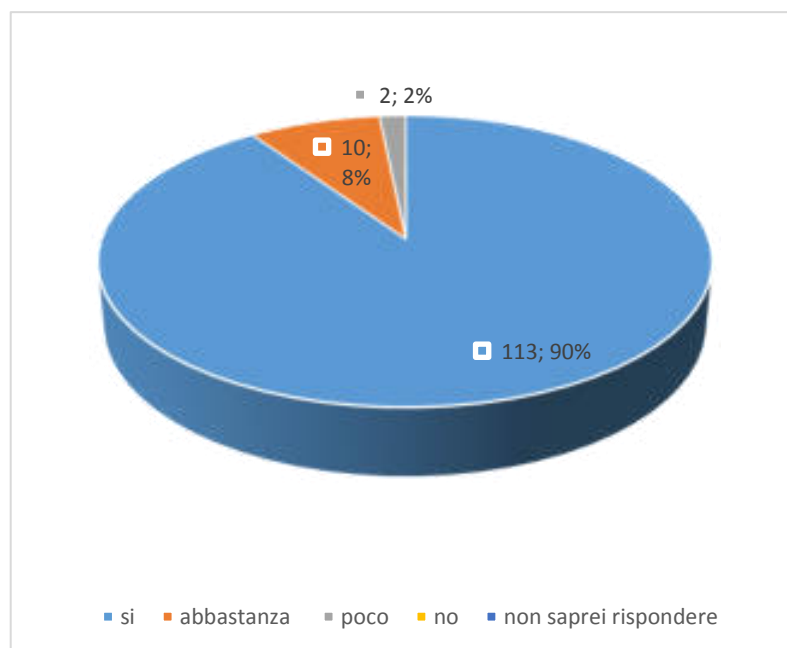

**Sono disponibile a rivedere il mio punto di vista per arrivare ad un risultato condiviso**

si	107
abbastanza	18
poco	
no	
non saprei rispondere	

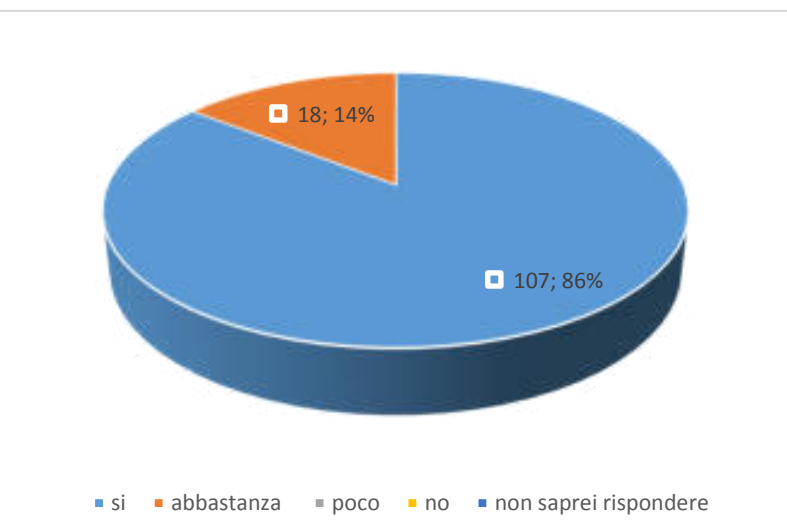

**Se necessario mi offro per aiutare i colleghi in difficoltà**

si	110
abbastanza	15
poco	
no	
non saprei rispondere	

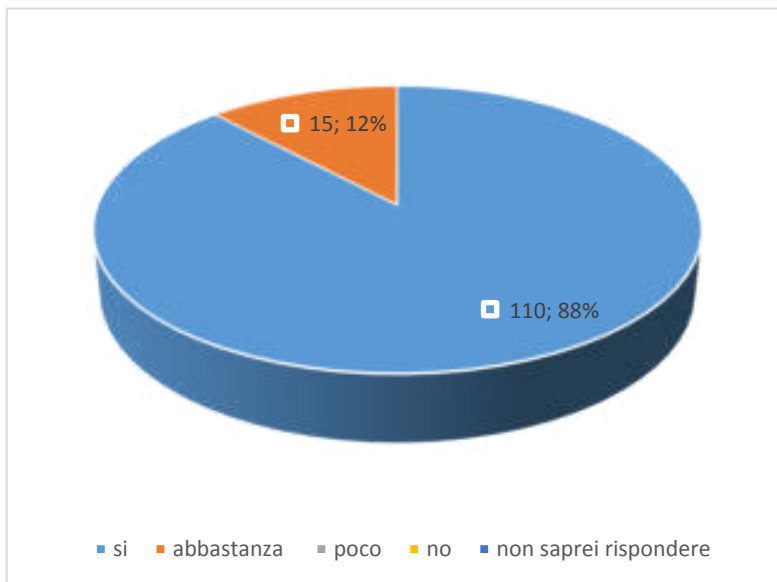

**Accetto le decisioni collegiali anche se sono di parere contrario**

si	93
abbastanza	30
poco	2
no	
non saprei rispondere	

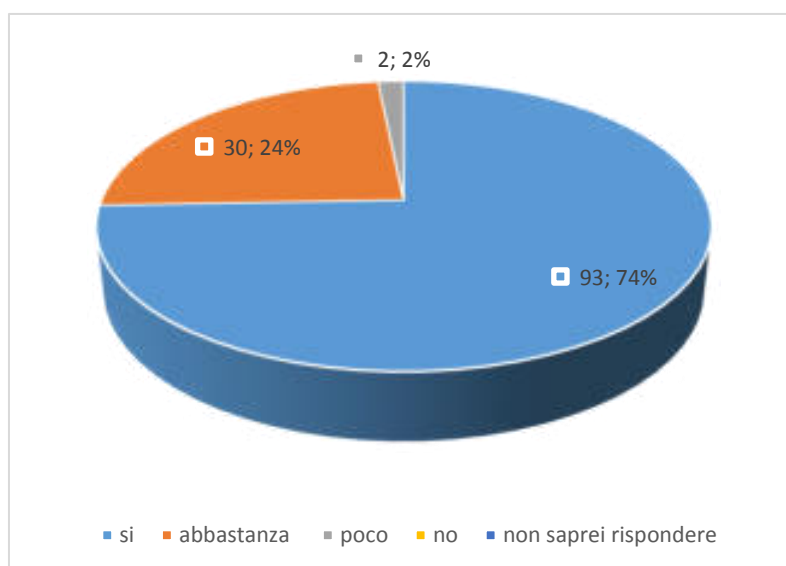

**Sono consapevole del mio stato d'animo e so controllare la mia emotività nella relazione con i colleghi**

si	98
abbastanza	27
poco	
no	
non saprei rispondere	

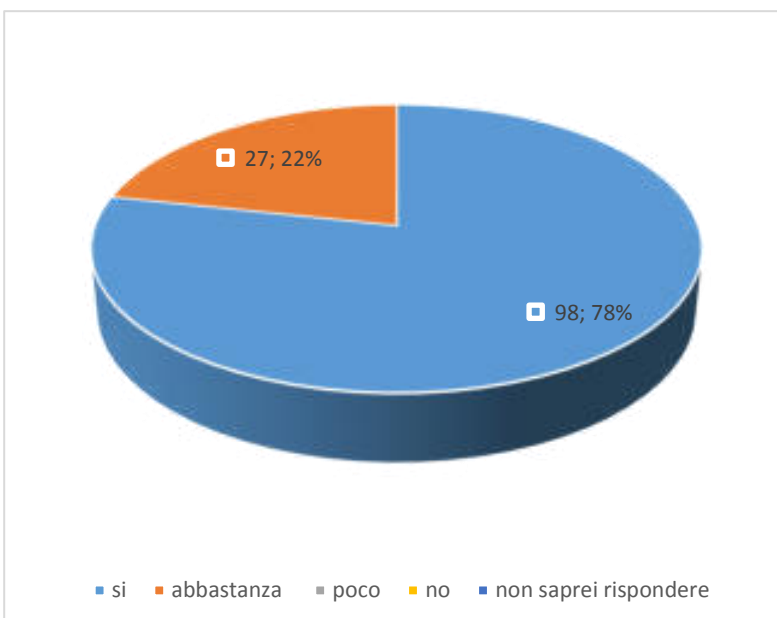

**Ritengo che la libertà di insegnamento sia da salvaguardare con priorità, rispetto alle decisioni condivise con i colleghi**

si	32
abbastanza	28
poco	46
no	18
non saprei rispondere	

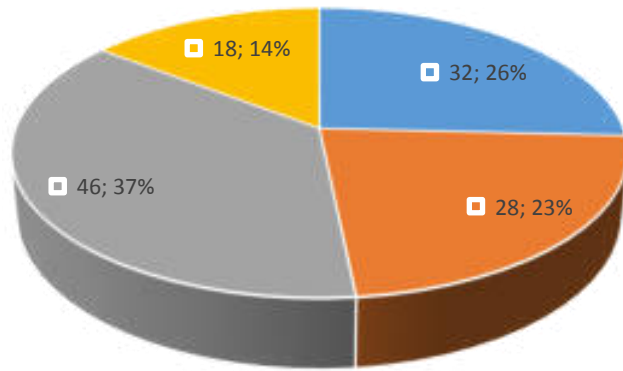

■ si ■ abbastanza ■ poco ■ no ■ non saprei rispondere

**Cerco di creare un clima positivo tra i colleghi**

si	119
abbastanza	6
poco	
no	
non saprei rispondere	

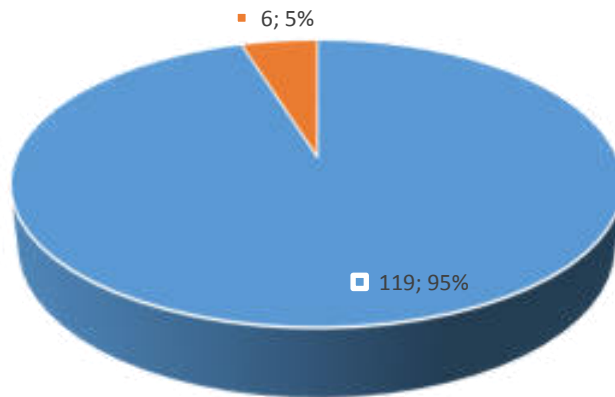

■ si ■ abbastanza ■ poco ■ no ■ non saprei rispondere

**Ritengo importante creare un clima sereno e collaborativo, controllando le dinamiche interne della classe e stimolando gli alunni attraverso lavori di gruppo**

si	115
abbastanza	10
poco	
no	
non saprei rispondere	

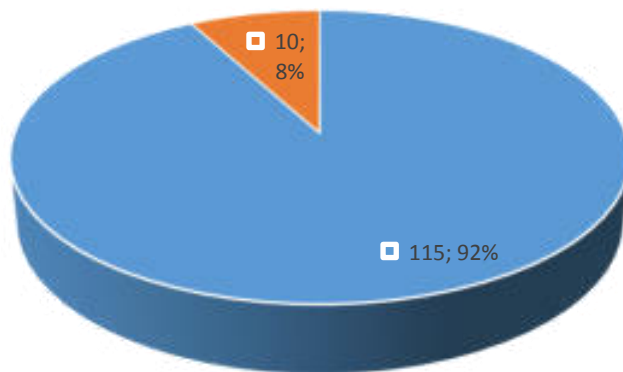

■ si ■ abbastanza ■ poco ■ no ■ non saprei rispondere

**Utilizzo tecniche didattiche diverse a seconda delle attività e delle capacità di attenzione**

si	100
abbastanza	25
poco	
no	
non saprei rispondere	

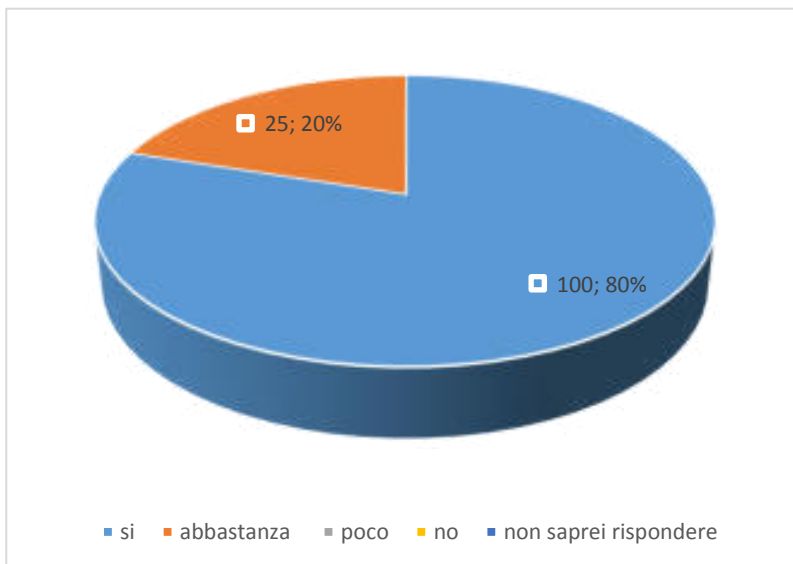

**Apporto modifiche al programma e sono disponibile all'autocritica tenendo conto dei risultati, dell'attenzione e dei suggerimenti degli alunni**

si	92
abbastanza	33
poco	
no	
non saprei rispondere	

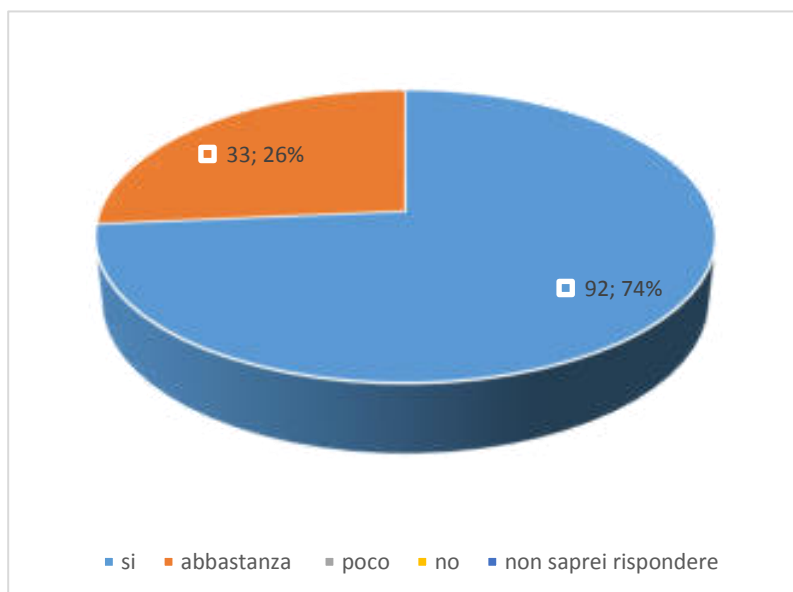

**creo occasioni di dialogo e sono disponibile all'ascolto dei problemi**

si	116
abbastanza	9
poco	
no	
non saprei rispondere	

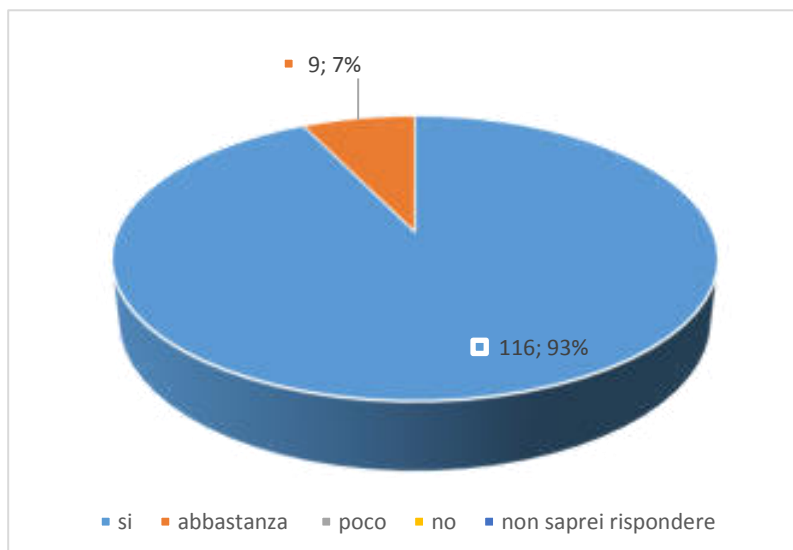

**Controllo le mie emozioni e stati d'animo e ne so dominare gli effetti nella comunicazione con gli alunni**

si	103
abbastanza	22
poco	
no	
non saprei rispondere	

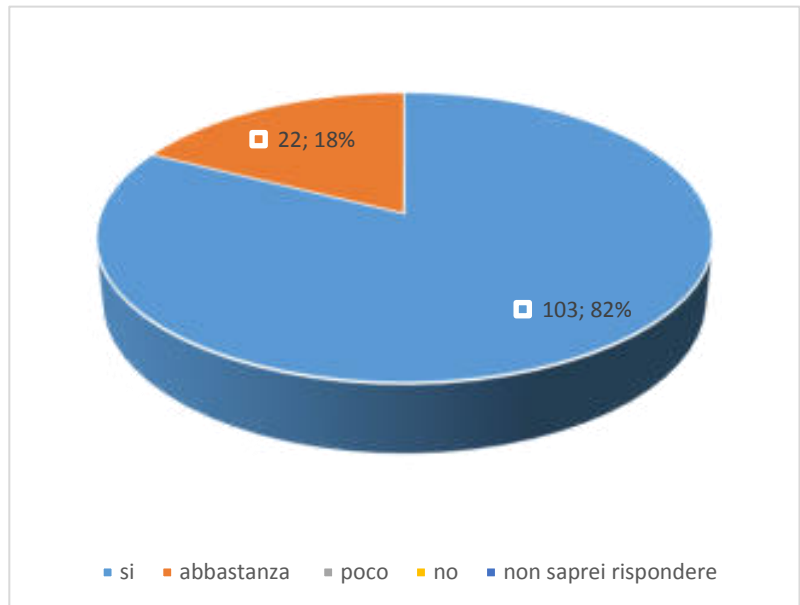

**Coinvolgo gli allievi nella costruzione delle attività e nelle regole di convivenza civile cercando di renderli responsabili**

si	103
abbastanza	22
poco	
no	
non saprei rispondere	

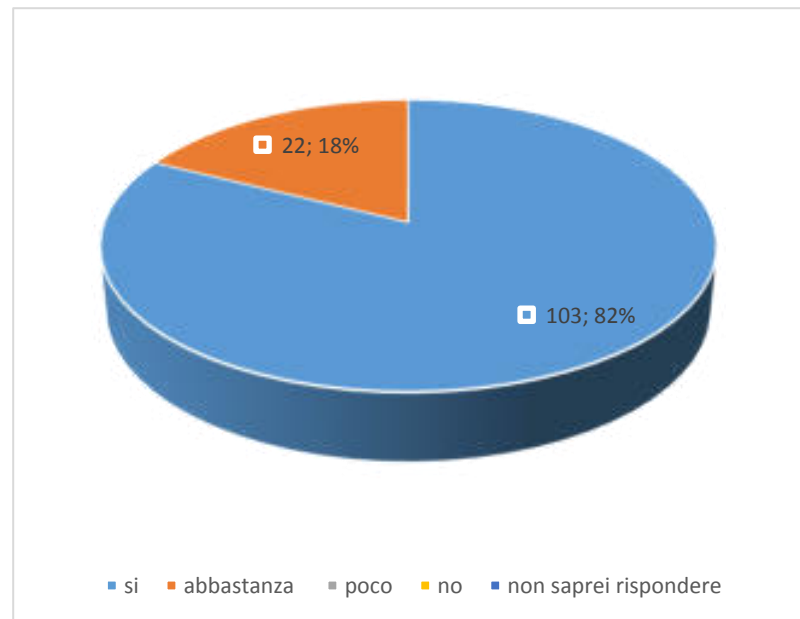

**Penso che le forme punitive siano gli strumenti più utili per il governo della classe**

si	11
abbastanza	20
poco	36
no	56
non saprei rispondere	2

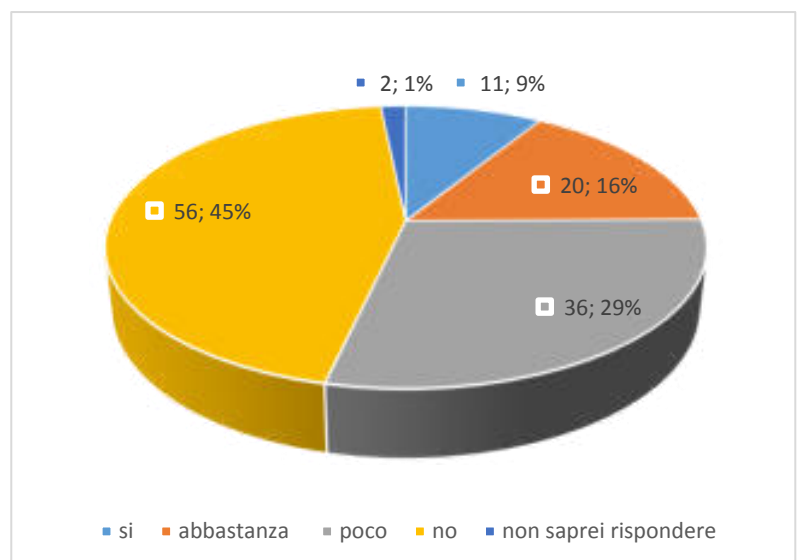



**Penso che i genitori debbano rispettare il ruolo della scuola e debbano astenersi dall'interferire con le scelte che la scuola compie**

si	99
abbastanza	20
poco	5
no	
non saprei rispondere	

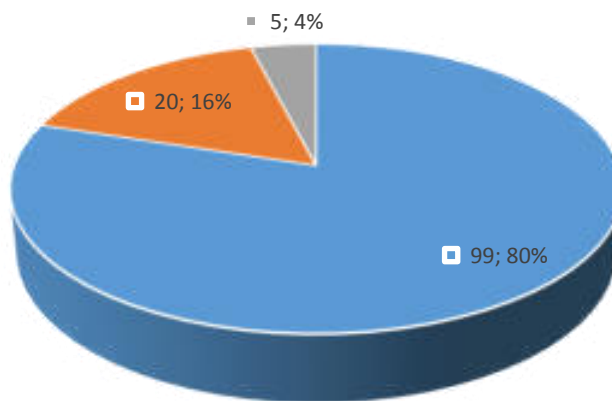

■ si ■ abbastanza ■ poco ■ no ■ non saprei rispondere

**Ritengo utile illustrare ampiamente ai genitori la programmazione didattico educativa**

si	95
abbastanza	23
poco	4
no	3
non saprei rispondere	

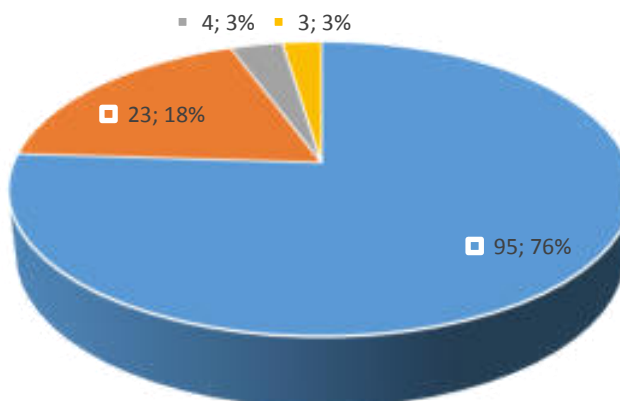

■ si ■ abbastanza ■ poco ■ no ■ non saprei rispondere

**Ritengo utile commentare gli obiettivi raggiunti da ciascun alunno con i colloqui individuali**

si	108
abbastanza	16
poco	
no	
non saprei rispondere	

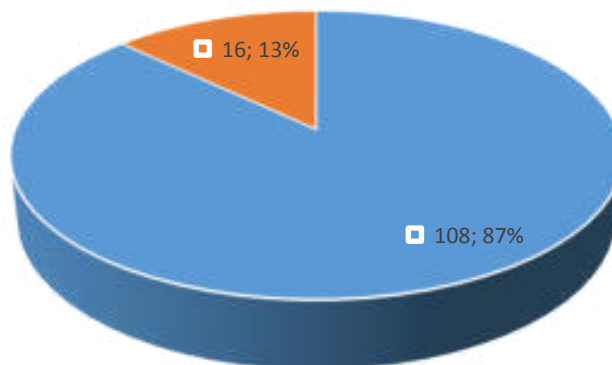

■ si ■ abbastanza ■ poco ■ no ■ non saprei rispondere

**Coinvolgo i genitori nell'attività scolastica**

si	28
abbastanza	84
poco	9
no	4
non saprei rispondere	

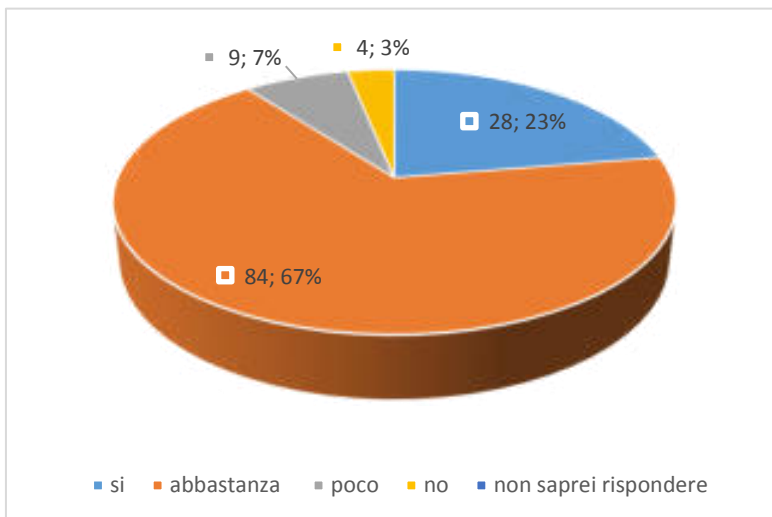

**Trasmetto una immagine positiva dell'Istituzione scolastica**

si	114
abbastanza	11
poco	
no	
non saprei rispondere	

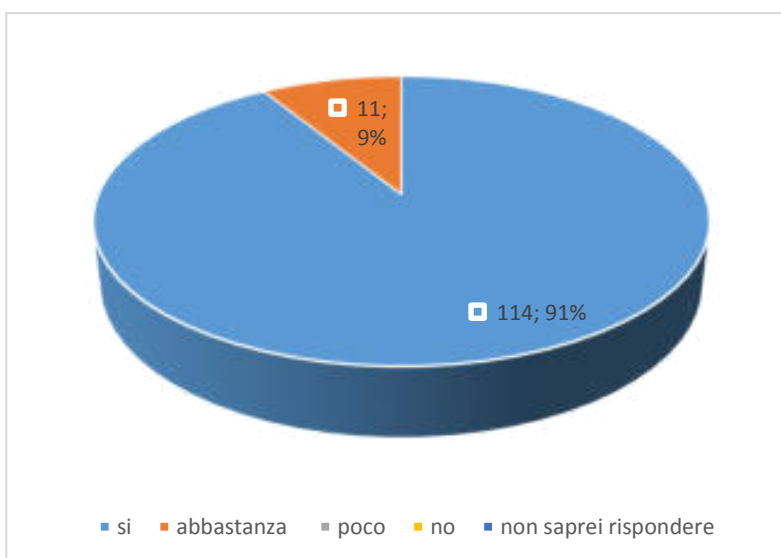

**Ritengo di mia competenza dialogare con i genitori circa i comportamenti extrascolastici dei figli**

si	20
abbastanza	43
poco	45
no	15
non saprei rispondere	2

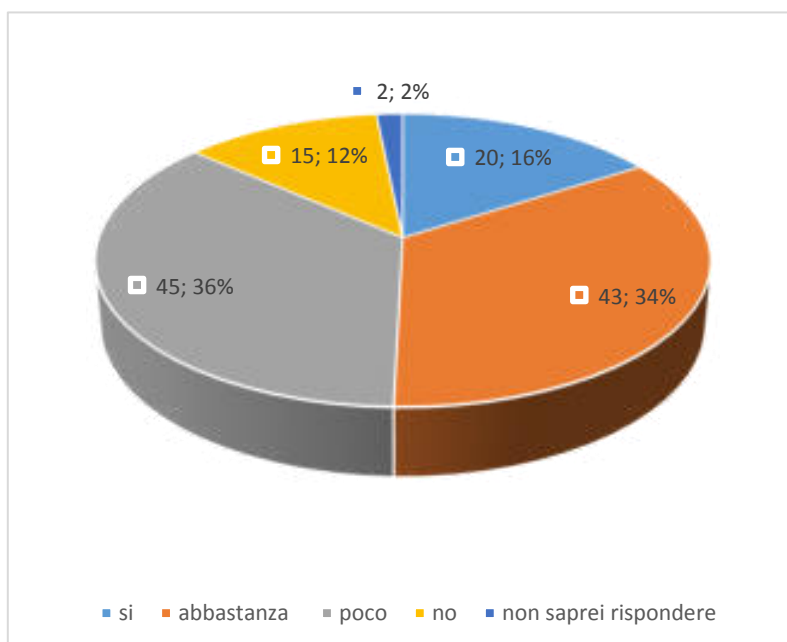

**Ritengo utile proporre e discutere con i genitori la linea educativa durante le assemblee di classe**

si	95
abbastanza	19
poco	8
no	3
non saprei rispondere	

